

KTÜ PEYZAJ MİMARLIĐI
ÇEVRE TASARIMI PROJE I
ÇEVRE TASARIMI PROJE II



2022-2023 GÜZ YARIYILI

Prof. Dr. Banu Çiçek KURDOĐLU
Prof. Dr. Habibe ACAR
Prof. Dr. Hilal TURGUT
Prof. Dr. Arzu KALIN
Doç. Dr. Serap YILMAZ
Doç. Dr. TuĐba DÜZENLİ
Doç. Dr. Nilgün GÜNEROĐLU
Doç. Dr. Sema MUMCU
Doç. Dr. Elif BAYRAMOĐLU
Doç. Dr. Müberra PULATKAN
Doç. Dr. Emrah YALÇINALP

TEK KONUT PROJESİ

PROJE GRUBU ÖĞRETİM ÜYE VE ELEMANLARI

PROF.DR. BANU KURDOĞLU



PROF. DR. HABİBE ACAR



PROF. DR. HİHAL TURGUT



PROF. DR. ARZU KALIN



DOÇ. DR. SERAP YILMAZ



DOÇ. DR. TUĞBA DÜZENLİ



DOÇ.DR. NİLGÜN GÜNEROĞLU



DOÇ. DR. SEMA MUMCU



DOÇ. DR. ELİF BAYRAMOĞLU



DOÇ. DR. MÜBERRA PULATKAN



DOÇ. DR. EMRAH YALÇINALP



ÖĞR.GÖR. ASLI GÖZDE GEL



ARŞ.GÖR. ABDULLAH ÇİĞDEM



ARŞ.GÖR. MAKBULENUR ONUR

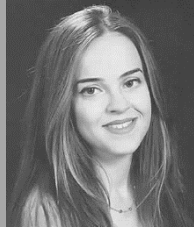

ARŞ.GÖR. SEYHAN SEYHAN



BU YAYININ HAKKI KTÜ PEYZAJ MİMARLIĞI
BÖLÜMÜNE AİTTİR. TİCARİ AMAÇLAR İÇİN
ÇOĞALTILAMAZ.

**KARADENİZ TEKNİK ÜNİVERSİTESİ ORMAN FAKÜLTESİ PEYZAJ MİMARLIĞI
BÖLÜMÜ 2022-2023 GÜZ DÖNEMİ ÇEVRE TASARIM PROJE II
TEK KONUT PROJESİ SUNUM PAFTASI**

ORGANİK YAŞAM VE SANAT

K
O
N
S
E
P
T

K
E
S
İ
T
L
E
R

K
E
S
İ
T
L
E
R

K
U
Z
E
Y
B
A
T
I
D
A
N
B
A
K
I
S

K
U
Z
E
Y
B
A
T
I
D
A
N
B
A
K
I
S

PROF.DR. BANU ÇİÇEK KURDOĞLU
ARŞ.GÖR. SEYHAN SEYHAN

414486 ŞEVVAL SATIR



P
L
A
N

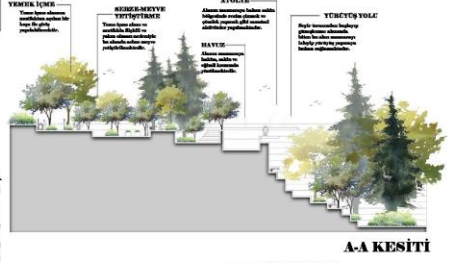

A-A KESİTİ

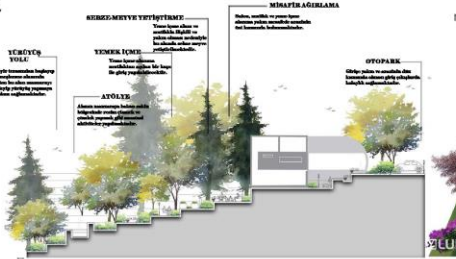

B-B KESİTİ



E
V
D
E
N
K
U
Z
E
Y
E
B
A
K
I
S



D
O
Ğ
D
A
N
B
A
K
I
S

**KARADENİZ TEKNİK ÜNİVERSİTESİ ORMAN FAKÜLTESİ PEYZAJ MİMARLIĞI
BÖLÜMÜ 2022-2023 GÜZ DÖNEMİ ÇEVRE TASARIM PROJE II
TEK KONUT PROJESİ SUNUM PAFTASI**

K
O
N
S
E
P
T

K
E
S
İ
T
L
E
R

K
E
S
İ
T
L
E
R

E
V
D
E
N
K
U
Z
E
Y
E
B
A
K
I
S

D
O
Ğ
D
A
N
B
A
K
I
S

PROF.DR. BANU ÇİÇEK KURDOĞLU
ARŞ.GÖR. SEYHAN SEYHAN

412998 BEGÜM TUBA DEĞİRMENÇİOĞLU

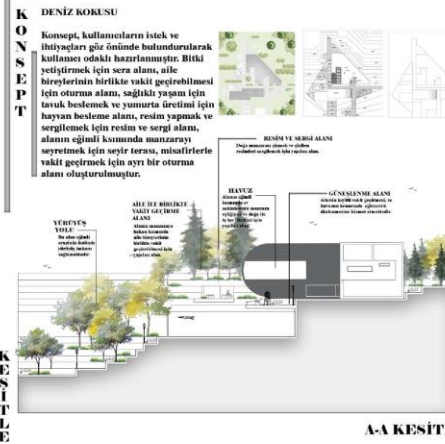

P
L
A
N

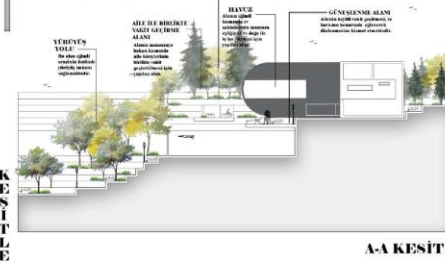

A-A KESİTİ

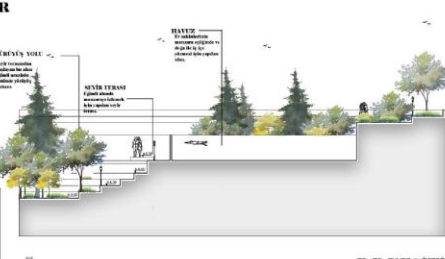

B-B KESİTİ



E
V
D
E
N
K
U
Z
E
Y
E
B
A
K
I
S



D
O
Ğ
D
A
N
B
A
K
I
S

**KARADENİZ TEKNİK ÜNİVERSİTESİ ORMAN FAKÜLTESİ PEYZAJ MİMARLIĞI
BÖLÜMÜ 2022-2023 GÜZ DÖNEMİ ÇEVRE TASARIM PROJE II
TEK KONUT PROJESİ SUNUM PAFTASI**

K
O
N
S
E
P
T

DOĞADA TASARIM VE EĞLENCE

Konsept, kullanıcıların istek ve ihtiyaçları göz önünde bulundurularak kullanıma odaklı hazırlanmıştır. Her yapıdan insanın eğlenmesi için açık hava alanı, keyifli aile yemeklerinin yenmesi için veranda, çeşitli etkinlik alanlarının bulunduğu atık köy, misafirlerle sohbet edip onları ağırlamak için sohbet alanı, kullanıcıların konut bittikten sonra yetiştirilmesi için bitki alanı, küçük çaplı kaynakların dikkatli sergilenildiği bir tasarıma atılmıştır.

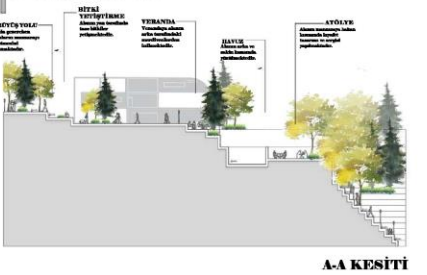

A-A KESİTİ



P
L
A
N

K
E
S
İ
T
L
E
R

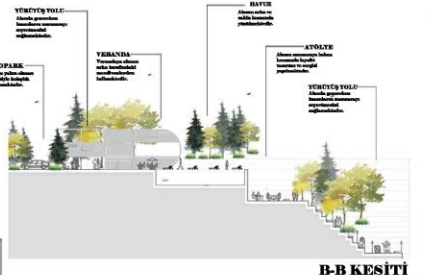

B-B KESİTİ



E
Y
D
E
N
K
U
Z
E
Y
E
B
A
K
I
S

K
U
Z
E
Y
D
O
Ğ
U
D
A
N
B
A
K
I
S



**KARADENİZ TEKNİK ÜNİVERSİTESİ ORMAN FAKÜLTESİ PEYZAJ MİMARLIĞI
BÖLÜMÜ 2022-2023 GÜZ DÖNEMİ ÇEVRE TASARIM PROJE II
TEK KONUT PROJESİ SUNUM PAFTASI**

K
O
N
S
E
P
T

KOZMİK DENEYİMLER

Konsept, kullanıcıların istek ve ihtiyaçları göz önünde bulundurularak kullanıma odaklı hazırlanmıştır. Misafirlerle vakit geçirmek için key bahçesi, aile ile vakit geçirmek için yeme içme alanı, kozmik deneyimler için planetarium kullanıma sunulan kullanıcıların eğlenmesi için çimlendirilmiş alan, meditasyon için yoga alanı oluşturulmuştur.

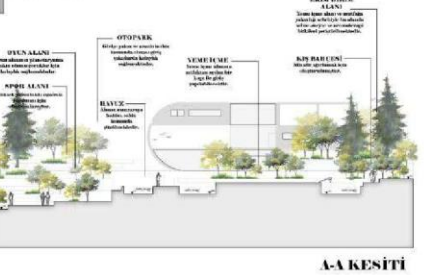

A-A KESİTİ

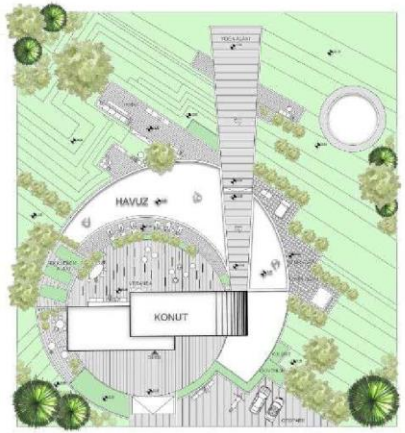

P
L
A
N

K
E
S
İ
T
L
E
R

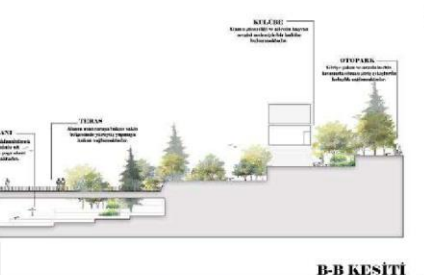

B-B KESİTİ



B
A
T
I
D
A
N
B
A
K
I
S

K
U
Z
E
Y
D
O
Ğ
U
D
A
N
B
A
K
I
S



KARADENİZ TEKNİK ÜNİVERSİTESİ ORMAN FAKÜLTESİ PEYZAJ MİMARLIĞI
BÖLÜMÜ 2022-2023 GÜZ DÖNEMİ ÇEVRE TASARIM PROJE II
TEK KONUT PROJESİ SUNUM PAFTASI

MINIMALİST DÜZEN

Konseptimiz kullanıcı odaklı olduğundan dolayı onların tercih ve ihtiyaçlarına doğrultusunda mekânlardan tasarımlandı. Mekânların tasarımında minimalist düzen ve sadeleşmiş planlarda istenilen bir doğrultuda sade ve modern mimarlığı önündeki ortama koyarak oldulmuş şık ve düzenli bir biçimde bitirilmiş sağlandı



A-A KESİTİ

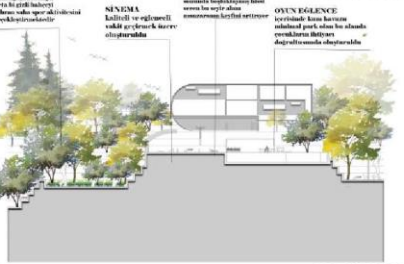

B-B KESİTİ



LUMION



LUMION

PLAN

GÜNEY DOĞU BAKIŞI

GÜNEY BAKIŞI

KARADENİZ TEKNİK ÜNİVERSİTESİ ORMAN FAKÜLTESİ PEYZAJ MİMARLIĞI
BÖLÜMÜ 2022-2023 GÜZ DÖNEMİ ÇEVRE TASARIM PROJE II
TEK KONUT PROJESİ SUNUM PAFTASI

DOĞANIN İZLENİMİ

TASARLADIĞIM ALANIN KULLANILAN HARC VE YASAMANI SEVİYESİNİ İNŞAATLARDA PASAJ VE BİTKİ YETİŞTİRMEYİ GÖS. SEVİYESİLER KULLANILARAK İHTİYAÇLARI DOĞRULTUSUNDA BİTKİ YETİŞTİRME ALANLARININ KULLANILMASI VE BARBEREK ALANI TASARLADIKTAN SONRA İZLENİMİZİN BİR ARADA BİR YAZAR VE İSİDE PEYZAJ MİMARIDIR.

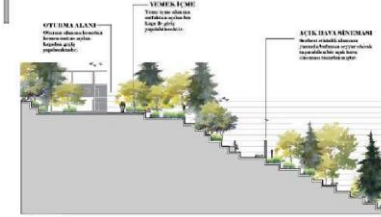

A-A KESİTİ

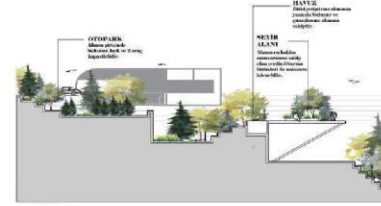

B-B KESİTİ



PLAN

KÜZYEYDEN BAKIŞI



LUMION



KÜZYEYDEN BAKIŞI

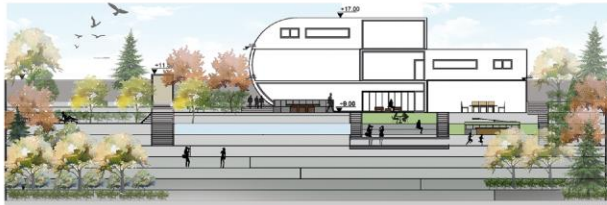
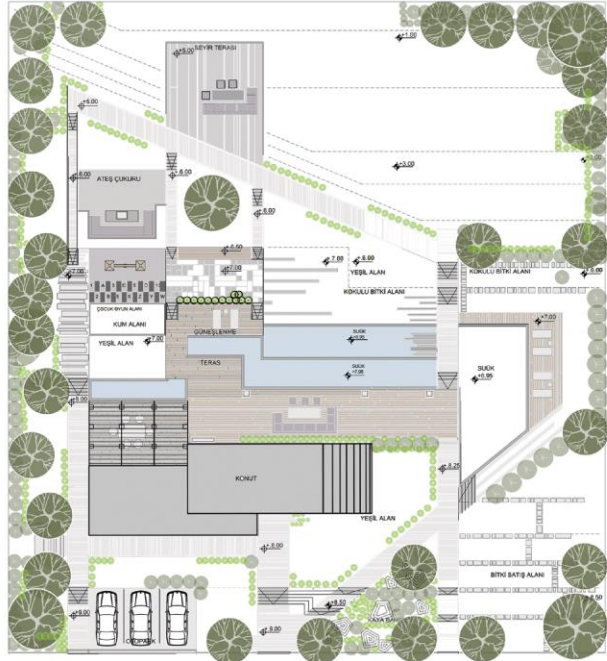

KUZEY GÖRÜNÜŞÜ



A A' KESİTİ



BÜYÜK HAVUZ



ÇOCUK OYUN ALANI



ATEŞ ÇUKURU



GÜNEŞLENME



KAYA BAĞÇESİ



OTOPARK

TASARIM ANA KARAKTERİ VE İHTİYAÇ PROGRAMI



OYUN OYNAMA
(Çocuk oyun alanı)



YÜZME
(Yüzme havuzu)

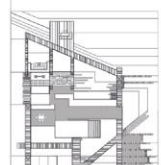

BİTKİ YETİŞTİRME
(Bitki yetiştirme alanları)



OTURMA - DİNLENME
(Oturma alanları,
Ateş çukuru)



YEME-İÇME
(Kokteyl alanı, pergola)



SATIN ALMA
(Bitki satış alanı)



GÜNEŞLENME
(Pergola,
güneşlenme terası)



YÜZME HAVUZU

Dünyada bitki üzerine bir çok analiz, araştırma ve gezilip vuran bir araştırmanın ailesi ile yapıldığı düzenleme ile havatlarını düzene koymuştu. Çiftçi her ülkeden veya şehirlerden oraya özgü bitkiler getiren araştırmacı o bitkiler üzerinde araştırma, analiz yapabileceği ve sergileyebileceği alanları, kokulu ve sucul bitkilerle yetiştirilebileceği alanları bulunmakta. Ayrıca sucul bitkilere özel alanlar görsellik açısından çok iyi olduğu için bir nevi gezi alanı olarak ta kullanılabilir. Bazı özel davetileri ile görüşmelerini sıcak ortamlarında yani yemek yerken ağırlayabilir. Ayrıca sergiye gelen misafirlerin sergi alanlarında sıklıkla oturmak amaçlı kurulumu seyir alanlarında manzara seyri yapabilirler. Öte yandan çocukları ile gelen misafirlerin sergi sırasında çocuklarına oyun oynamak için bırakabilecekleri bahçenin ses yaymayan köşesine oluşturulmuş, çocuk oyun alanlarına bırakabilir ve rahatlıkla alanı dolaşabilirler. En sonunda ise bitkilere almak isteyen misafirler için satış bölümünde satışlar gerçekleştirilebilir.

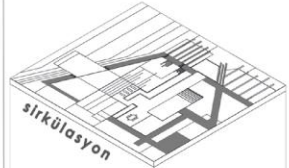

SİRKÜLASYON

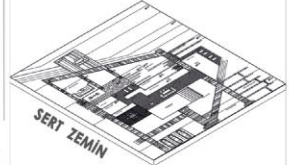

SERT ZEMİN



AKTİVİTE VE KULLANIMLAR



BİTKİ YETİŞTİRME



KAYA BAĞÇESİ



BİTKİ YETİŞTİRME ALANLARI



KAYA BAĞÇESİ VE BİTKİ YETİŞTİRME



P
E
Y
Z
A
J
T
A
S
A
R
I
M
A
Ş
A
M
A
L
A
R
I



SENARYO:

ÇEŞİTLİ PLATFORMLARDA YAYIN YAPAN VE VIDEO PAYLAŞAN 3 ARKADAŞ BU KONTUTA YAŞAMAKTADIR.DEVAMLIL EVIN İÇİNDE YAYIN YAPAN BU ARKADAŞLAR ARTIK KONUTUN BAĖÇESİNİ DE AKTİF HALE GETİRMEK İSTER.BAĖÇEYİ EĞLENCE VE VIDEO İÇERİK ALANINA UYGUN HALE GETİRMEK İSTERLER.FARKLI ŞEHİRLERDEKİ ARKAADAŞLARINI MİSAFİR ETMEK VE BAĖİŞ ETKİNLİKLERİ İÇİN DE BAĖÇEDE DÜZENLEMELER YAPARLAR.BU ETKİNLİKLER OYUN ALANI VE SAHNE KISMINDA OLUR.OYUN ALANINDA KONUT SAHİPLERİNİN BİRBİRLERİYLE VEYA GELEN MİSAFİRLERLE REKABET EDEBİLECEĖİ OYUNLAR VARDIR.

P
E
Y
Z
A
J
T
A
S
A
R
I
M
A
S
A
M
A
L
A
R
I

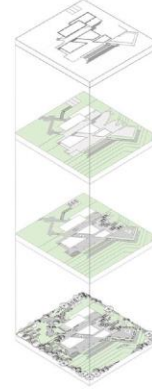

SİRKÜLASYON
SERT ZEMİN-YUMUŞAK ZEMİN
AKTİVİTE VE KULLANIMLAR
BİTKİLENDİRME

İHTİYAÇ PROGRAMI

BESLENME
YEMEK ALANI
BARBEKÜ

EĞLENMEK
YÜZME HAVUZU
JAKUZİ
OYUN ALANI:BİLARDO,MASA OYUNLARI,MASA TENİSLİ,ARCADE OYUN MAKİNELERİ
SAHNE
BAR

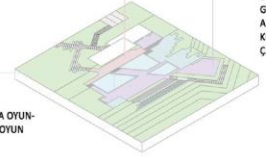

DİNLENMEK
OTURMA ALANI
GÜNEŞLENME ALANI
AMFİ
KİŞ BAĖÇESİ
ÇATI BAĖÇESİ

T
A
S
A
R
I
M
A
N
A
K
A
R
A
R
I

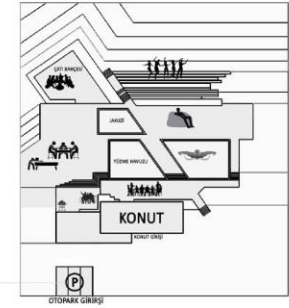

SAHNE
OTURMA ALANI
YÜZME HAVUZU
YEMEK ALANI



KARADENİZ TEKNİK ÜNİVERSİTESİ ORMAN FAKÜLTESİ
PEYZAJ MİMARLIĞI BÖLÜMÜ
2022- 2023 GÜZ YARIYILI ÇTP 2 TEK KONUT PROJESİ



KONSEPT :DİNGİNLİK

SENARYO:
Dinginliği, ferahlığı ve açık alanı seven yoga eğitmeni istek ve ihtiyaçları doğrultusunda düzenlediği konutunda yalnız olduğu anlarda sabahları bahçesinde ağaçların ve renkleriyle kendis ine enerji veren bitkilerin arasında yogasını yapar,güneşlenir ve güne başlangıç yapar.Günün ilerleyen saatlerinde tek aşına ya da çocuk,yetişkin öğrencileriyle yoga hamamında vücutlarını gerdirirler.Okuma saatlerinde salıncakta veya hamakta kitap okur,havuzda yüzerler.Meditasyonun ise suyun şırıltısı eşliğinde açık alanda ya da kiş bahçesinde yaparlar.Akşamariates başında sohbet eder ve dans ederler.

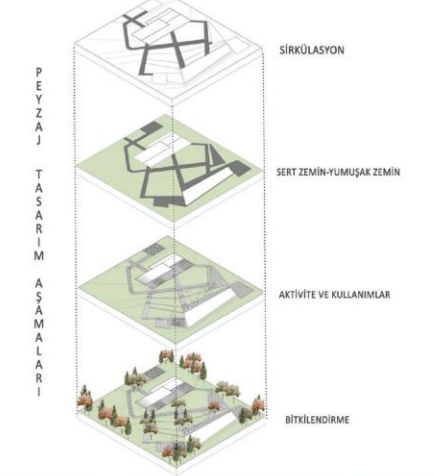

İHTİYAÇ PROGRAMI

- VÜCUT GERME-ESNEME**
YOGA ALANI
YOGA HAMAMI
- EĞLENCE**
SONSUZLUK HAVUZU
ATEŞ ÇUKURU
- BESLENME**
YEME-İÇME ALANI
KOKTEYL ALANI
- ZİHİN BOŞATILMA**
MEDITASYON ALANI
OTURMA ALANI

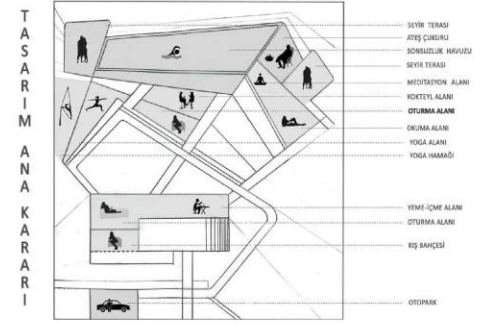

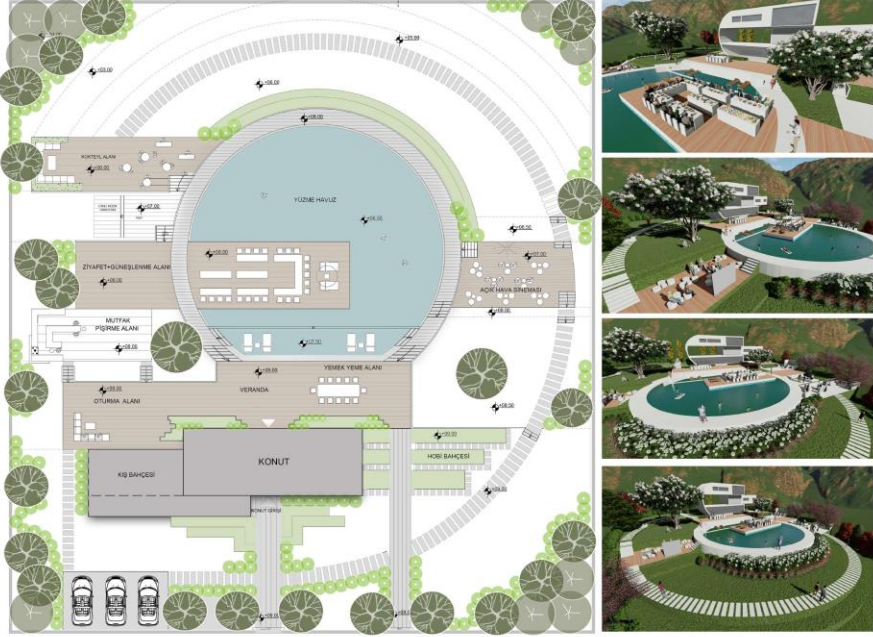

Z
Y
A
F
E
T
A
L
A
N
I
A
Ç
I
K
H
A
V
A
P
İ
Ş
İ
R
M
E
A
L
A
N
I
K
O
N
U
T
K
İ
Ş
B
A
H
Ç
E
S
İ
H
O
B
İ
B
A
H
Ç
E
S
İ

KONSEPT:LEZZET EVİ

SENARYO : Danilo Zanna şef ve sunucu kimliğiyle ön plana çıkmış biridir. Ailesiyle vakit geçirmeyi seven bir şefimiz . Bunun için de hem yerden tasarruf edecek hem de mükemmel bir dizaynı olan bir bahçe yaptırmak istediğini fak eder . Oğlu Zeno için yüzme havuzu , eşi Tuğçe ile sohbet etmek için güzel bir hamak ve yağmurlu havalarda en huzurlu yer olarak düşündüğü bir kış bahçesi , arkadaşlarıyla bakabilecekleri ve yeni denediği tarifleri tattırabileceği büyük bir masası minimal düzeyde yemek barı ve tüm aileyle her cumartesi yapacakları film gecesi için açık hava sinema yeri olan ve tabii ki ini çok sevdiği için mükemmel kokan bitkilerini yetiştirecek bir sera yapmak için hemen kolları sıvar .

P
E
Y
Z
A
J
T
A
S
A
R
I
M
A
Ş
A
M
A
L
A
R
I

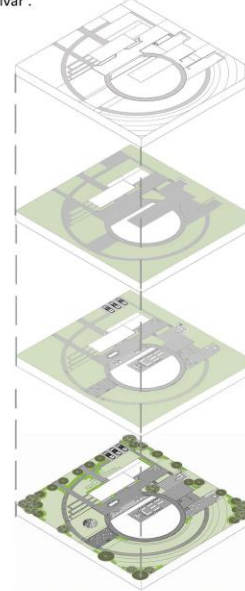

SİRKÜLASYON
SERT-YUMUŞAK ZEMİN
AKTİVİTE VE KULLANIMLAR
BİTKİLENDİRME

İHTİYAÇ PROGRAMI

BESLENME
ZİYAFET ALANI
AÇIK HAVA PİŞİRME ALANI

SOSYALLEŞME
AÇIK HAVA SİNEMASI
KİŞ BAHÇESİ

EĞLENCE
HOBİ BAHÇESİ
YÜZME HAVUZU

RAHATLAMA
SERBEST YEŞİL ALAN
VERANDA

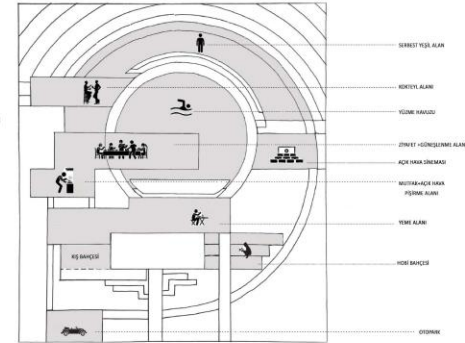

KUZUY GÖRÜNÜŞÜ



AA KESİTİ



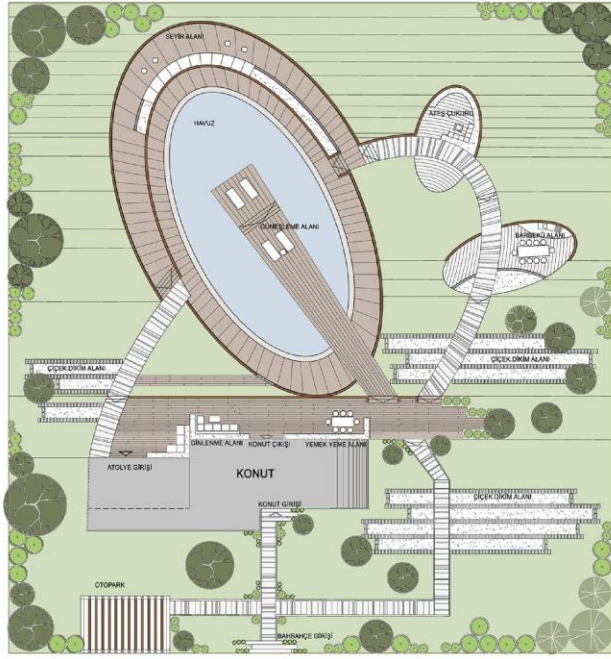

PLAN

ÇİÇEK DİKİM ALANI



BB-GÖRÜNÜŞ

SEYİR ALANI



AA-KESİT

KONSEPT: SANAT

SENARYO:

ÇİÇEK DÜKKANI OLAN ANEMİZ KONUTUN ETRAFINDA
ÇİÇEK YETİŞTİRİR AYNI ZAMANDA GÜNÜN
BELİRLİ KISIMINI ATOLYEDE ÇÖMLEK YAPARAK GEÇİRİR.
BABIMIZ KİTAP OKUMAYI VE ARKADAŞLARIYLA BARBEKÜ PARTİLERİ
YAPAMAYI SEVER BUNDAN DOLAYI ARKADAŞLARIYLA SIK SIK
BİRARAYA GELİR. AİLEMİZİN OĞLU GÜNÜNÜN ÇOĞU KISIMINI
ARKADAŞLARIYLA SOHBETLER EŞLİĞİNDE MÜZİK YAPARAK GEÇİRİR.

İHTİYAÇ:

- EĞLENCE
- YÜZMEK
- MÜZİK YAPMAK
- SOHBET ETMEK
- HOBİ
- BİTKİ DİKMEK
- ATOLYE
- TEMEL İHTİYAÇ
- YEMEK YEMEK

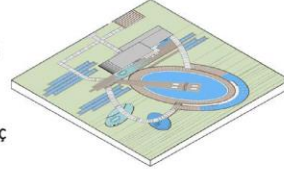

PEYZAJ TASARIMI AŞAMALARI

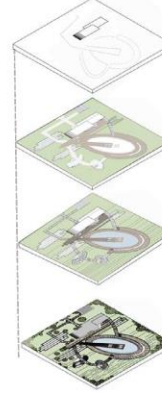

SİRKÜLASYON

SERT ZEMİN - YUMUŞAK

AKTİVİTE VE KULLANIMLAR

BİTKİLENDİRME

TASARIM ANA KARARLARI

SEYİR ALANI



GÜNEŞLENME ALANI



ATOLYE

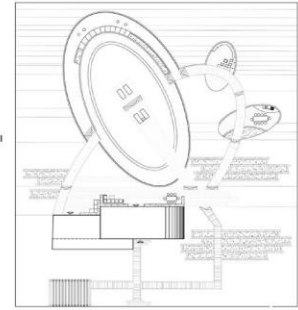

ATEŞ ÇUKURU



BARBEKÜ ALANI



YEMEK YEME ALANI



ÇİÇEK DİKİM ALANI



KARADENİZ TEKNİK ÜNİVERSİTESİ PEYZAJ MİMARLIĞI BÖLÜMÜ

ÇTP-II TEK KONUT PEYZAJ PROJESİ

KONSEPT :YARATICILIK

KONUT BAĞÇEMİZDE KULLANICILARIN MESLEK GRUBUNA UĞUN VE KULLANIŞLI ŞEKİLDE MEKANLARIMIZ BULUNMAKTADIR. HOBİLERİNE VE ZEVKLERİNE UYGUN GERÇEKLEŞTİRİLMİŞ OLAN BİR ÇİÇEK TASARIM ATÖLYESİ, TASARIMLARINI SERGİLEYEBİLECEĞİ BİR SERGİ ALANI, ÇİÇEKLERİNİ YETİŞTİREBİLECEĞİ BİR ÇİÇEK BAĞÇESİ, HEM KİTAP OKUNABİLECEK HEM DE OTURUP VAKİT GEÇİRİLEBİLECEK KİŞİ BAĞÇESİ BULUNMAKTADIR AYNI ZAMANDA AİLEMİZİN BERABER, EĞLENDELİ VE KALİTELİ VAKİT GEÇİREBİLECEKLERİ OTURMA ALANLARI, GÜNEŞLENME ALANI VE BARBEKÜ ALANI BULUNMAKTADIR. ÇOCUKLARIN EĞLENEBİLECEĞİ OYUN ALANIMIZ DA MEVCUTTUR.

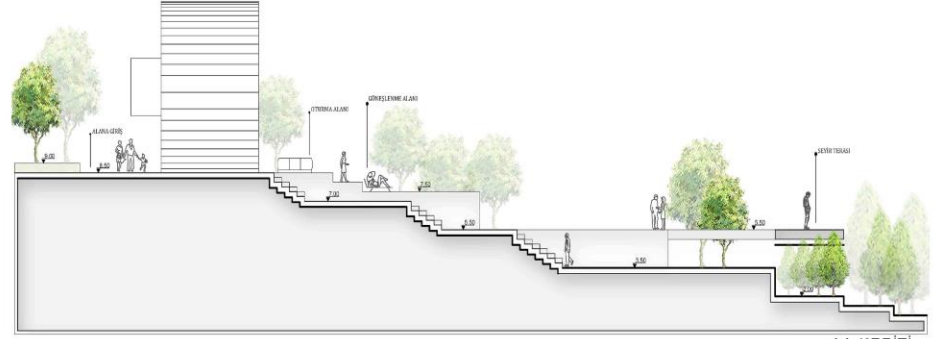
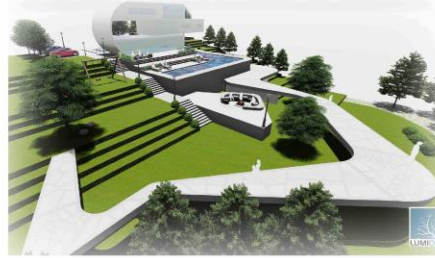
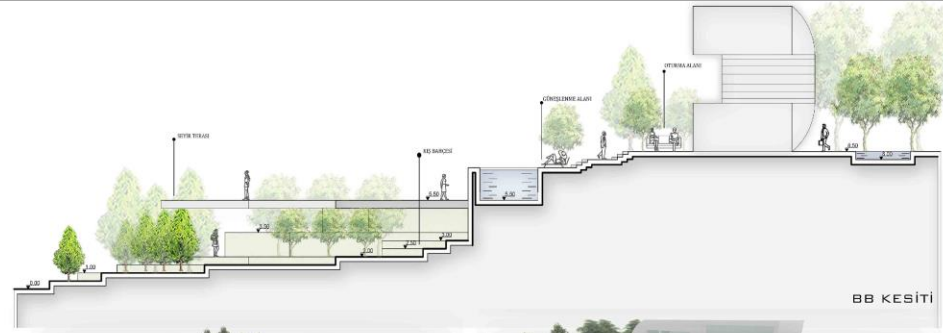
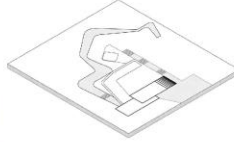
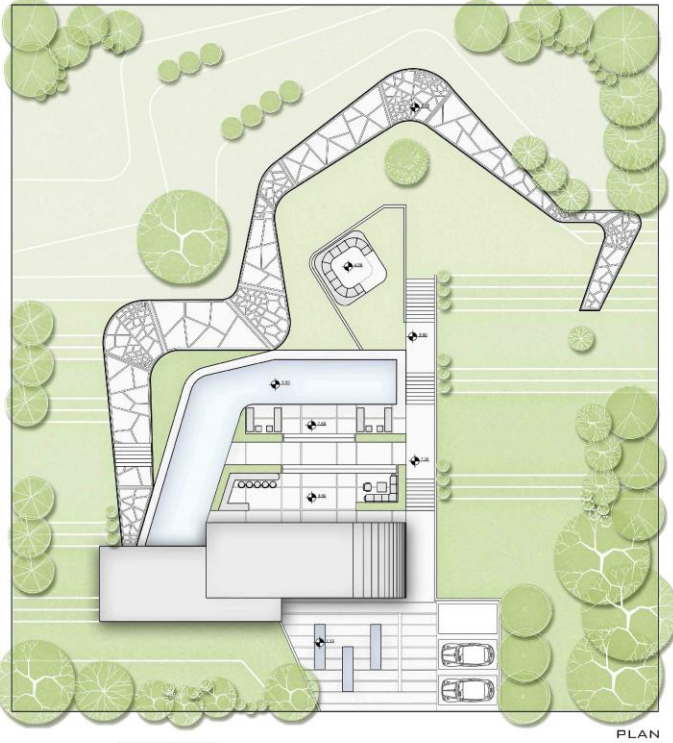

KARADENİZ TEKNİK ÜNİVERSİTESİ PEYZAJ MİMARLIĞI BÖLÜMÜ

ÇTP-II TEK KONUT PEYZAJ PROJESİ

KONUTUN SAHİBİ PİLOT KEREM BEY VE RESSAM BALÇA HANIMIN EVİ ÇOCUKLARIYLA KEYİFLİ VAKİT GEÇİREBİLECEKLERİ VE HOBİLERİNİ YAPABİLECEKLERİ ŞEKİLDE TASARLANMIŞTIR. ALANDA ÇOCUKLARIN EĞLENEBİLECEĞİ OYUN ALANI ,BALÇA HANIMIN TABLOLARINI YAPIP, SERGİLEYEBİLECEĞİ BİR KIŞ BAHÇESİ VE KEREM BEYİN UÇAK MAKETLERİNİ YAPABİLECEĞİ ATÖLYESİ,MANZARAYI KEYİFLE İZLEYEBİLECEKLERİ SEYİR TERASI VE OTURMA ALANI ,DİNLENME/GÜNEŞLENME ALANI MEVCUTTUR.

KAĞITTAN
UÇAKLAR

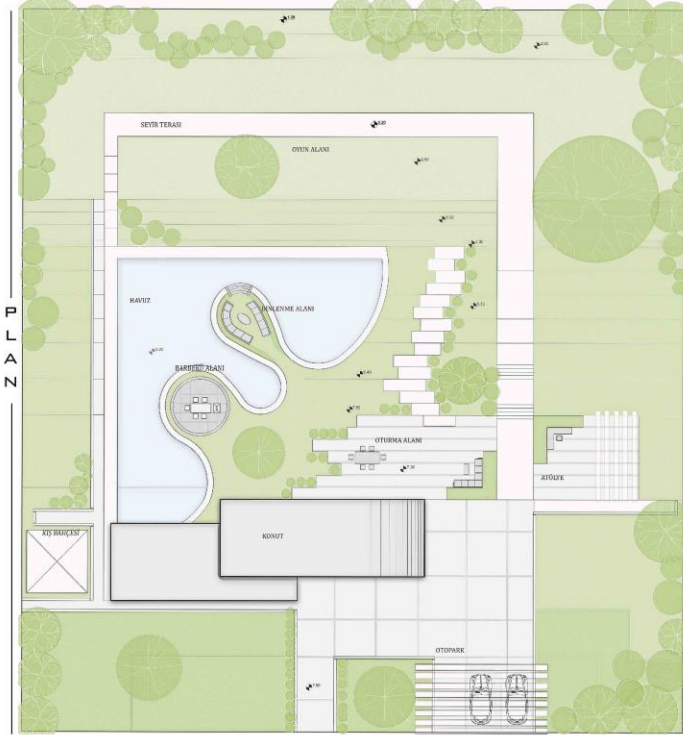

TASARIM AŞAMALARI

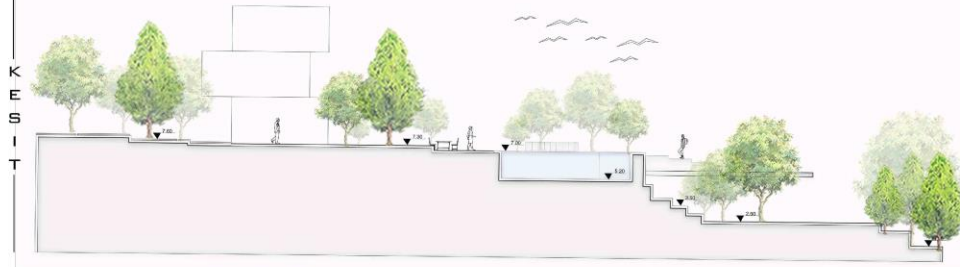

KARADENİZ TEKNİK ÜNİVERSİTESİ PEYZAJ MİMARLIĞI BÖLÜMÜ

ÇTP-II TEK KONUT PEYZAJ PROJESİ

M
O
D
A
İ
L
E
G
E
L
E
N
R
İ
T
İ
M

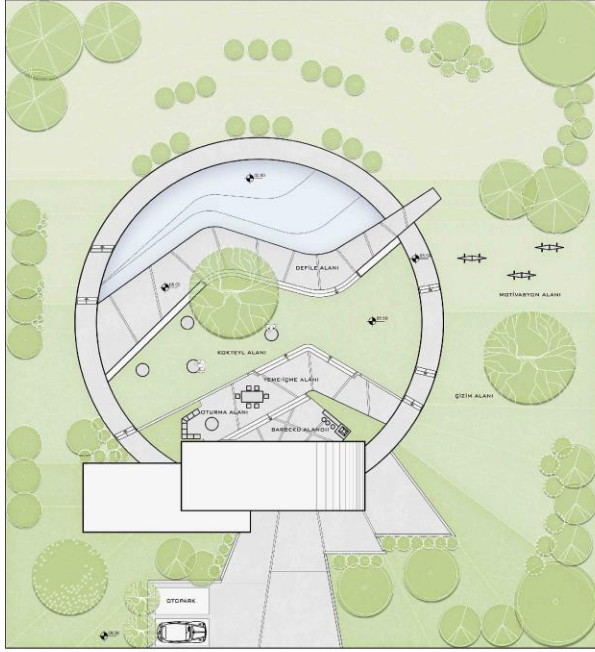

AİLE PROFİLİ: MODACI EV HANIMI VE MÜZİSYEN EŞİ KONUTLARINI EV ATÖLYESİ OLARAK KULLANMAKTADIRLAR. PEYZAJ TASARIM KARARLARI: BAHÇE ÖNCELİKLE YAŞAM ALANIDIR. AİLE İHTİYAÇLARINIKARŞILAYACAK SERT ZEMİNLER OTURMA MEKANLARI SU YÜZEYLERİ VE YEŞİL ALANLAR TASARLANMIŞTIR. AYRICA MÜZİK ATÖLYESİNİN İŞLEVSİLLİĞİ VE MODA ÜRÜNLERİNİN BERGİLENEBİLECEKLERİ TARZDA KULLANIM ALANLARI OLUŞTURULMUŞTUR. ARA DÖNEMLERDE DEFİLE BERGİLERİNİN DE YAPILACAĞI DÜŞÜNÜLEREK SERT ZEMİNLERDE OTURMA BİRİMLERİ AYDINLATMALAR VB. DÖNATİ DETAYLARINA YER VERİLMİŞTİR.

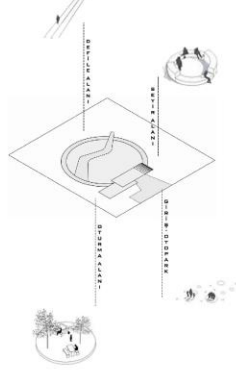

PLAN

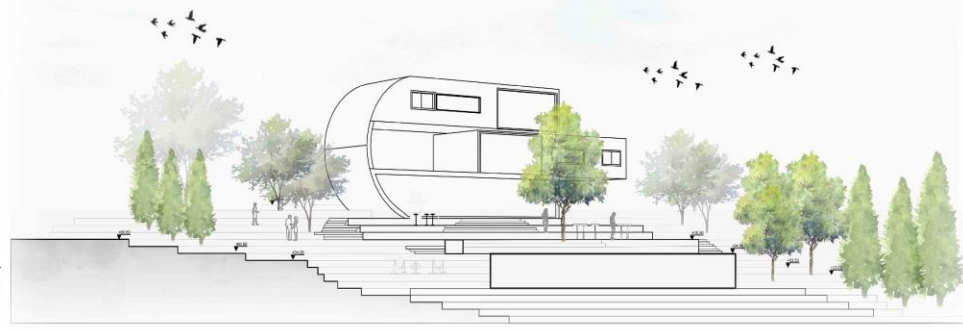

ANA SÜRKİLASYON

MEKAN ÖRGÜTLEMESİ

YEŞİL DOKU

TASARIM PROJESİ

HÜSNA NAZ SAKA 416626

LUMION

PROF.DR. HİLAL TURGÜT & ARŞ.GÖR. ABDULLAH ÇİĞDEM GRUBU

ÇTP-II TEK KONUT PROJE SUNUM PAFTASI

AYAKKABI TASARIMCISI BİR AİLE KONUTLARINI EV ATÖLYESİ OLARAK KULLANMAKTADIR. BAHÇE ÖNCELİKLE YAŞAM ALANIDIR. AİLE İHTİYAÇLARINI KARŞILAYACAK SERT ZEMİNLER VE OTURMA MEKANLARI, SU YÜZEYLERİ VE YEŞİL ALANLAR TASARLANMIŞTIR. ARA DÖNEMLERDE DEFİLE SERGİLERİNİN DE YAPILACAĞI DÜŞÜNÜLEREK SERT ZEMİNLERDE PODYUM, OTURMA BİRİMLERİ VB. DONATI DETAYLARINA YER VERİLMİŞTİR.

K
O
N
S
E
P
T
:
M
O
D
A
T
A
S
A
R
I
M

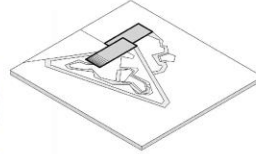
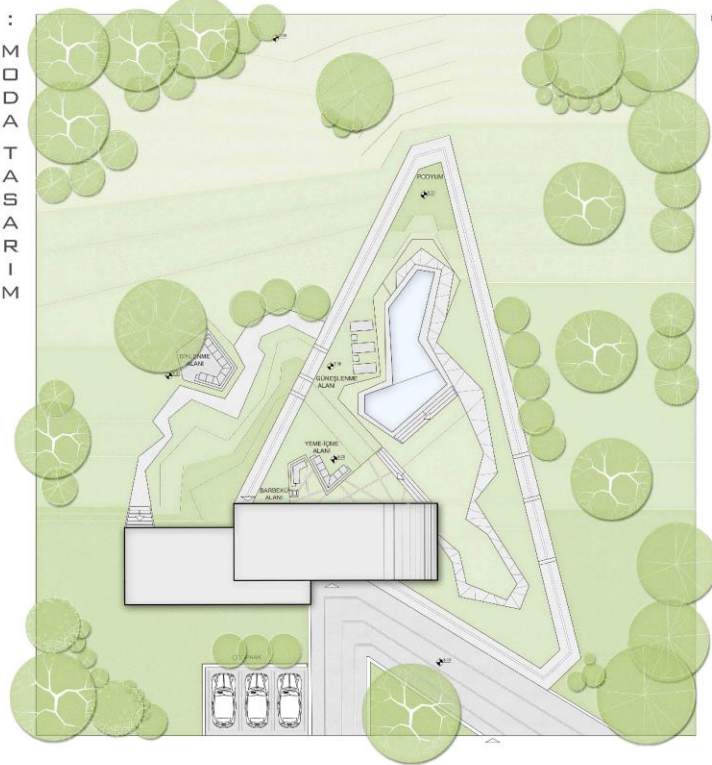

ANA SİRKÜLASYON

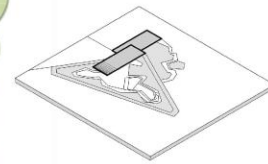

MEKAN ÖRGÜTLENMESİ

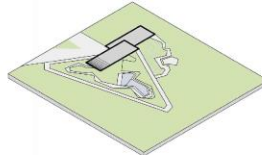

YUMUŞAK DOKU



BİTKİ DOKUSU

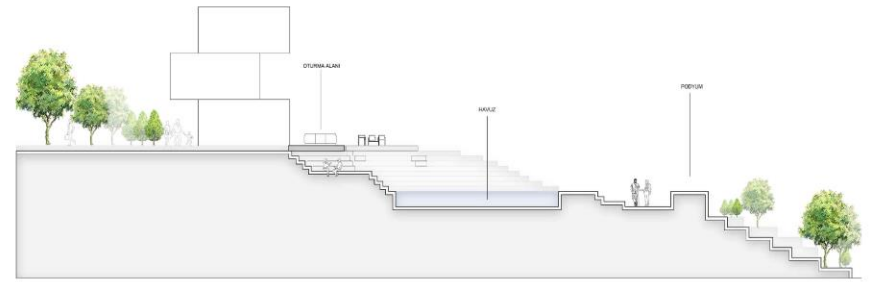

A'A KESİTİ

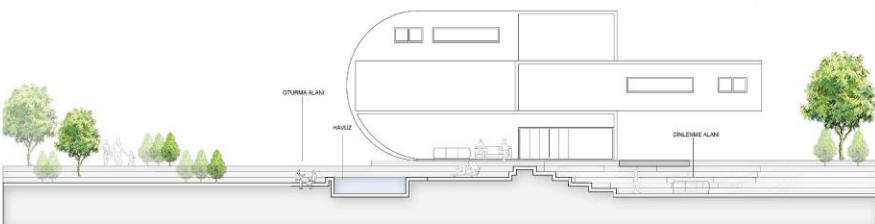
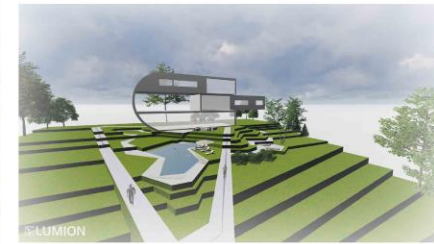

B'B KESİTİ

KARADENİZ TEKNİK ÜNİVERSİTESİ PEYZAJ MİMARLIĞI ÇTP-II TEK KONUT PROJESİ SUNUM PAFTASI

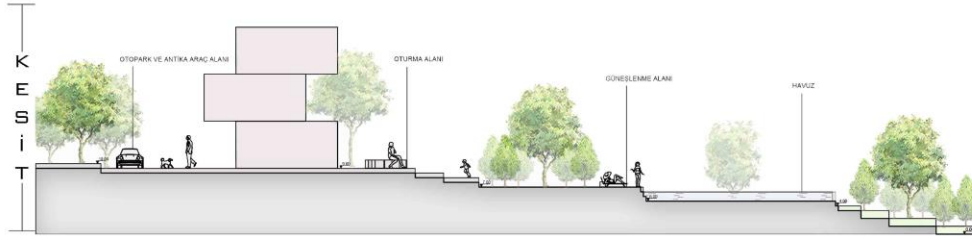

SPOR VE YAŞAM

AİLE PROFİLİ: İKİ HALTER SPORCUSU KONUTLARINI SPOR YAPMAK VE GEÇMİŞTE KAZANDIKLARI ÖDÜLLERİNİ SERGİLEMEK İÇİN KULLANIYORLAR PEYZAJ TASARIM KARARLARI: AİLE VE AİLE DOST RİNİN İHTİYAÇLARINI KARŞILAYACAK OTURMA ALANLARI, HOBİ ALANLARI VE SU YÜZEYLERİ TASARLANMIŞTIR. AYRICA ANTİKA ARAÇLARIN BULUNDUĞU BİR KAPALI OTOYERİ VE SPORCULARIMIZIN KAZANDIKLARI ÖDÜLLERİNİ SERGİLEYEBİLECEKLERİ SERGİ ALANI OLUŞTURULMUŞTUR. AİLE DOSTLARIYLA ZAMAN GEÇİRMEK İÇİN KOKTEYL ALANLARI, BARBEKÜ ALANLARI DA BULUNMAK TADIR SERT ZEMİNLERDE OTURMA BİRİMLERİ DONATI DETAYLARINA YER VERİLMİŞTİR.

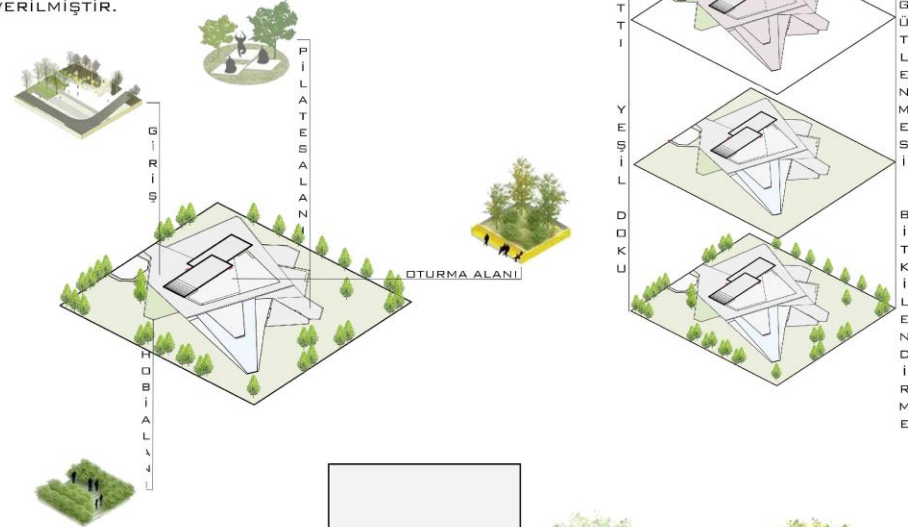

SİRKÜLASYON HATTI (Circulation Line)
MEKAN ÖRGÜTLENMESİ (Spatial Organization)
YEŞİL DOKU (Green Fabric)
BİTKİLENDİRME (Planting)

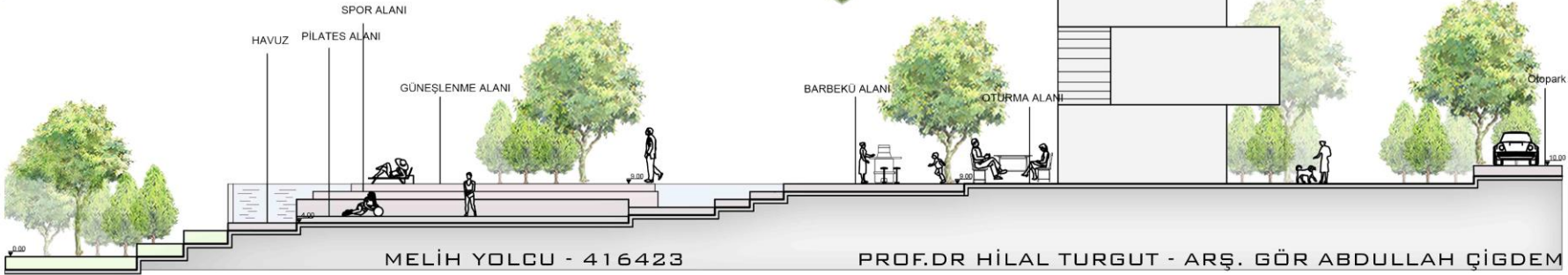
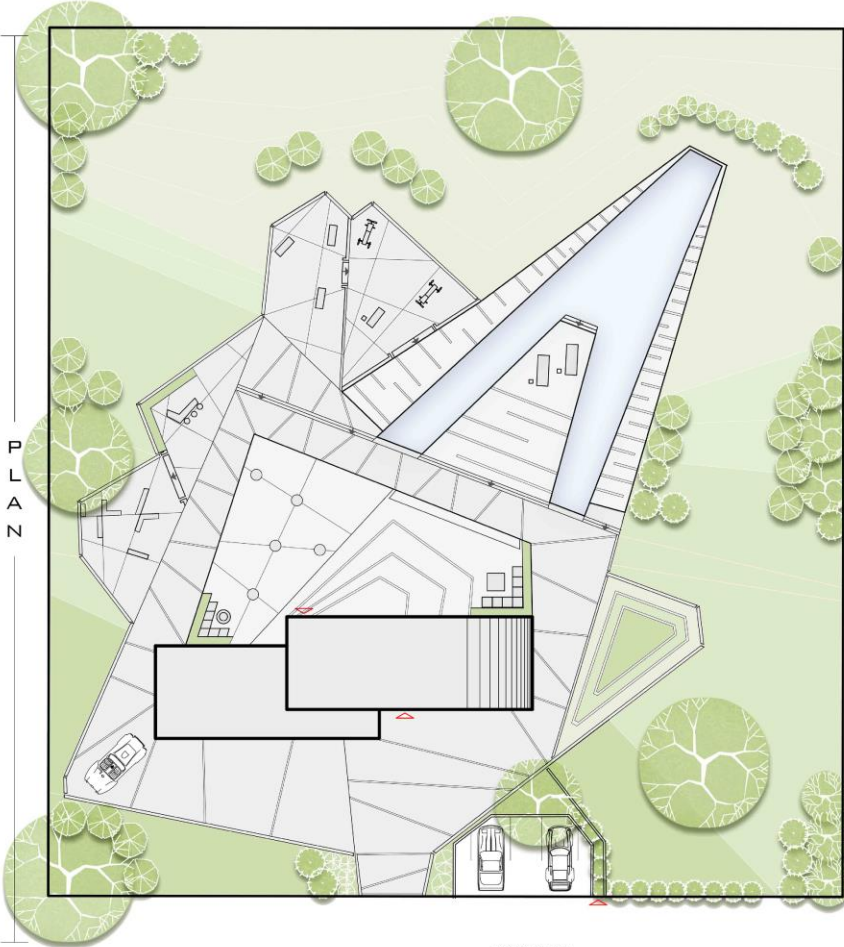

MELİH YOLCU - 416423

PROF.DR HİLAL TURGUT - ARŞ. GÖR ABDULLAH ÇİGDEM

KARADENİZ TEKNİK ÜNİVERSİTESİ PEYZAJ MİMARLIĞI BÖLÜMÜ ÇTP-2 TEK KONUT PROJE SUNUM PAFTASI

SENARYO

Sanem ve Seha 5 yıldır evlidirler.Bu evliliklerinden Beste adında bir kızları vardır.Sanem çocukluğundan itibaren heykeltıraş olmak istedi.Ve hayalini de gerçekleştirdi.Üniversiteye giderken Sehayla tanıştı Seha'da çocukluğundan itibaren babası gibi piyano çalmak ve piyano çalmayı insanlara öğretmek istiyordu.Hayal ettiği gibi de oldu.Hem üniversiten başarılı bir şekilde mezun oldu hem de Sanem'le hayatlarını birleştirdiler.Daha sonra Beste adında bir kızları oldu.Beste çok hareketli bir çocuk.Suda oynamayı çok sever.Bu yüzden bahçelerinde hem su basketbolu hem de hulahopla oynayabileceği bir havuz bulunuyor.Beste arkadaşlarıyla vakit geçirmeyi sever.Bunun için en iyi alan mini oyun evi ve yanındaki turmanma alanı.Orada istediği gibi oynatabiliyor.Orada ailesi de oyun alanının yanındaki yemek ve oturma alanında oturabiliyor.Seha'nın evde piyano ders verdiği günlerde Beste'de onlara katılıyor.Seha burada hem öğrencilerine ders veriyor hem de mini konserler verebiliyor.Sanem şarkı söylemeyi çok sevdiği için Seha'ya eşlik ediyor ve burada arkadaşlarına konser verebiliyorlar.Bu dinleti alanı aynı zamanda açık hava sineması olarak kullanılabilir.Burada bazı günlerde kendileri misafirlerinin geldiği günlerde de onlarla film izleyebilirler.Buradan da seyr terasına geçilebiliyor.Buradan manzarayı seyredebiliyorlar.Aynı zamanda Sanem'in heykellerini sergilediği günlerde burası kokteyli alanı olarak kullanılabilir.Sanem yaptığı heykelleri bazı zamanlarda sergije çıkarıyor.Burada hem insanlar Sanem'in yaptığı heykelleri görüyor hem de onlar hakkında bilgi edinebiliyorlar.Sanem ve Seha spor yapmayı da ihmal etmezler.Seha ve Sanem yüzmeyi çok sevdiği için bahçede bir havuz bulunuyor.Burada Seha,Sanem ve Beste beraber vakit geçirebilirler.

PLAN

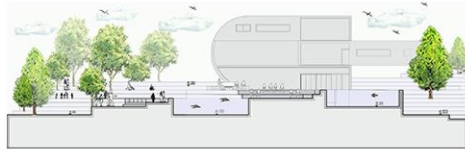
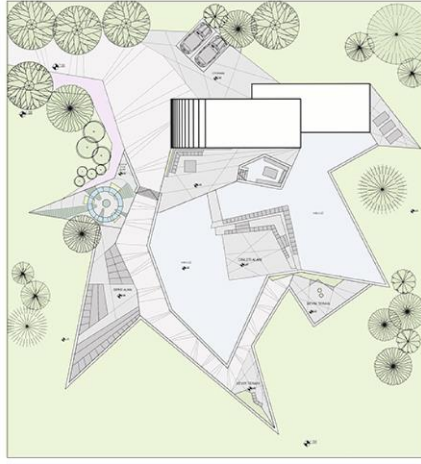

AA KESİTİ



BB KESİTİ



KARADENİZ TEKNİK ÜNİVERSİTESİ ORMAN FAKÜLTESİ PEYZAJ MİMARLIĞI BÖLÜMÜ ÇTP - 2 TEK KONUT PROJESİ SUNUM PAFTASI

KONSEPT:HAYATA DÖNÜŞ

Ana tasarım konsepti, içe kapanık çocukların sosyalleşip keyifli vakit geçirebilecekleri bir bahçe tasarlamaktır. Bahçe birlikte oyun oynamak, film izlemek, resim yapmak, suyu şifalı gölette yüzmek gibi olanaklar sağlıyor. Bahçede bulunan her mekan farklı etkinlikler yapmaya uygun olarak tasarlanmıştır. Mekan tasarımlarında her türlü kullanıcıyı kapsayan etkinlik alanları düşünülmüştür.

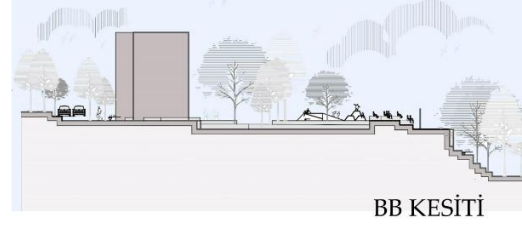

BB KESİTİ

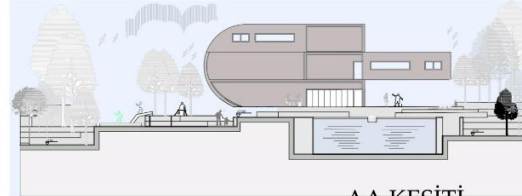
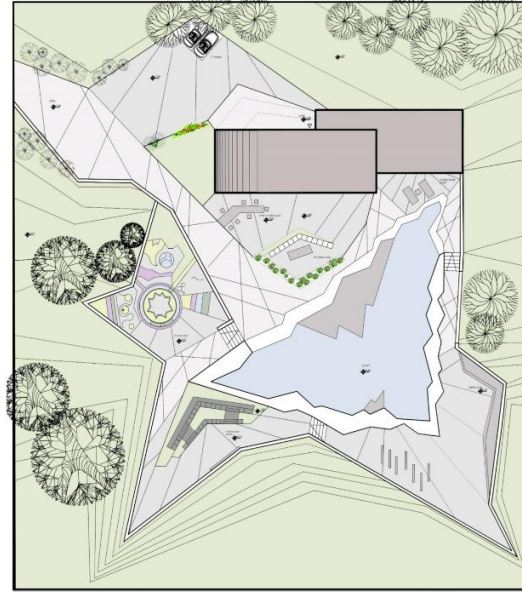

AA KESİTİ

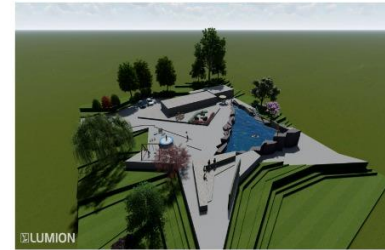

KARADENİZ TEKNİK ÜNİVERSİTESİ ORMAN FAKÜLTESİ PEYZAJ MİMARLIĞI BÖLÜMÜ ÇTP II TEK KONUT PROJESİ SUNUM PAFTASI



AA KESİTİ

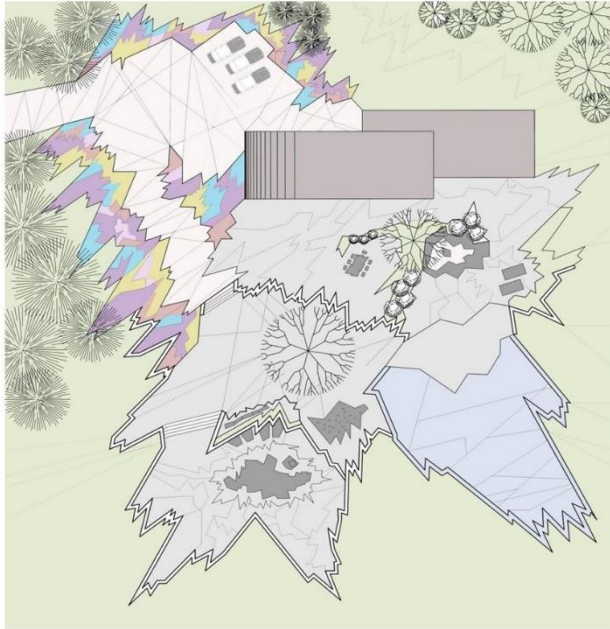

YARATICILIK
ÇTP 2 TEK KONUT PROJESİNDE TASARIM ALANI REKTÖRLÜK KONUTUDUR. ANALİZ VE İNCELEMELER SONUCUNDA TASARIM ÇALIŞMALARI YAPILMIŞTIR. KONUTUN KULLANICILARIN İHTİYAÇLARI VE İSTEKLERİ GÖZ ÖNÜNE ALINARAK TASARILANAN KAYKAY PİSTİ YEMEK ALANI GÜNEŞLENME ALANI DANS PİSTİ AĞAÇTA DİNLENMEK VE EĞLENMEK İÇİN BİR PLATFORM HAZIRLANMIŞ VE BİTKİLENDİRMEYLE BERABER KULLANICILAR İÇİN KALİTELİ VE KEYİFLİ VAKİT GEÇİREBİLECEKLERİ MEKANLAR TASARLANMIŞTIR.

ESKİZ AŞAMALARI



PLAN



BB KESİTİ

KARADENİZ TEKNİK ÜNİVERSİTESİ PEYZAJ MİMARLIĞI BÖLÜMÜ ÇTP-2 TEK KONUT PROJE SUNUM PAFTASI

SENARYO

BORA ÇOCUKLUĞUNDAN İTİBAREN FUTBOLA ÇOK DÜŞKÜN BİR İNŞANDI.HAYALİNDE HEP FUTBOLCU OLMAK VARDI.ÇALIŞMALARININ EMERİNİ 17 YAŞINDA İLK PROFESYONEL İMZASINI ATARAK ALDI.HER ŞEY YOLUNDA GİDİYORDU.19 YAŞINDA MAÇTA GEÇİRDİĞİ TALİHSİZ SAKATLIK SONUCUNDA HASTANEYE KALDIRILDI.ÇAPRAZ BAĞLARININ KOPTUĞUNU VE FUTBOLA DEVAM EDEMEYECEĞİNİ ÖĞRENDİ. BORA SAKATLIĞINDAN SONRA AMELİYAT OLDU VE KENDİNİ HAYATTAN SOYUTLADI.FIZYOTERAPİ EĞİTİMİ ALMAYA BEŞLADI VE ONUN KADERİNİ YAŞAYAN ÇOK İNSAN OLDUĞUNU FARK ETTİ.KENDİSİNİ BU YOLA ADAYARAK KADERİNİ YAŞAYAN SPORCULARA EĞİTİM VERMEYE KARAR VERDİ.ÜNİVERSİTEYE HAZIRLANDI VE FIZYOTERAPİ BÖLÜMÜNÜ KAZANDI. ÜNİVERSİTEDE ALEYNA ADINDA BİR KIZLA TANIŞTI.YOLLARINI BİRLİŞİREK EVLENMEYE KARAR VERDİLER.BORA EVLERİNİN BAĞÇESİNİ İŞİ İÇİN KULLANMAYA KARAR VERDİ.SAKATLIK GEÇİREN SPORCULAR İÇİN SAKATLIK SONRASI EĞİTİMİ ALANI OLUŞTURDU.AYNI ZAMANDA TIRMANMA VE SÜRÜNME İÇEREN PARKUR İLE OYUNLA BİRLİKTE EĞİTİM ALANLARI YARATTI.HER YILIN BELLİ GÜNLERİ AÇIK HAVA SPOR KAMPİ DÜZENLEDİ.EŞİ EŞİ DE YOGA VE MEDITASYON GİBİ ALANLAR DÜZENLEYP ÖĞRENCİLERİNE DERS VERDİ.

PLAN

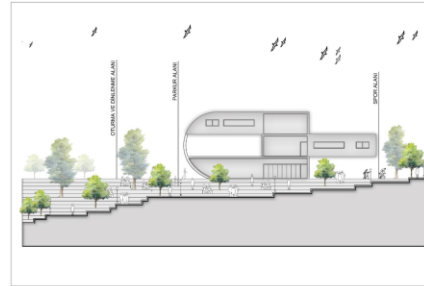
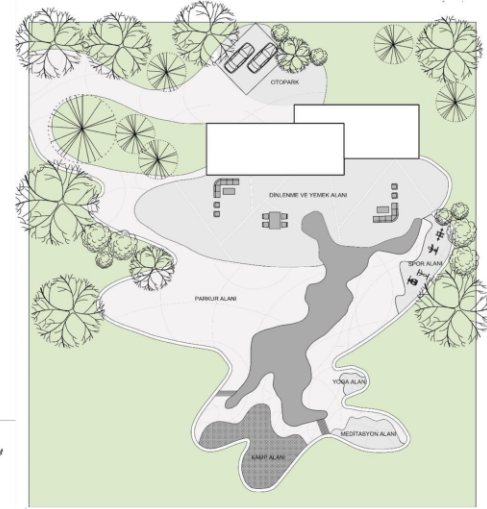

AA KESİTİ

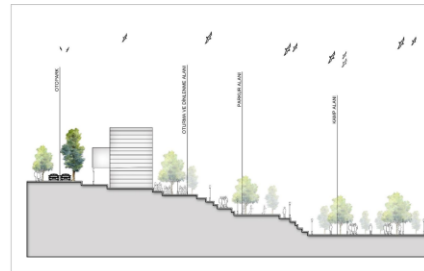

BB KESİTİ

KARAKTER BİRLİĞİ VE ESKİZ



KONSEPT

ANTİKA

ÇALIŞMA ALANIMIZ KTÜ KANUNI YERLEŞKESİNDE BULUNAN REKTÖRLÜK KONUTUDUR. YAPILAN ANALİZ VE SENTEZLER SONUCUNDA KONUT KULLANICISININ İHTİYAÇLARI DOĞRULTUSUNDA, DÜZENLEMELER YAPILMIŞTIR. ALANINIZ MEZAT, SERGİ ALANI, KOKTEYL VE OTURMA ALANLARI İLE DONATILMIŞTIR. PROJDE KULLANICININ MAXİMUM SEVİYEDE YARARLANMASI AMAÇLANMIŞTIR.

TASARIM SÜRECİ

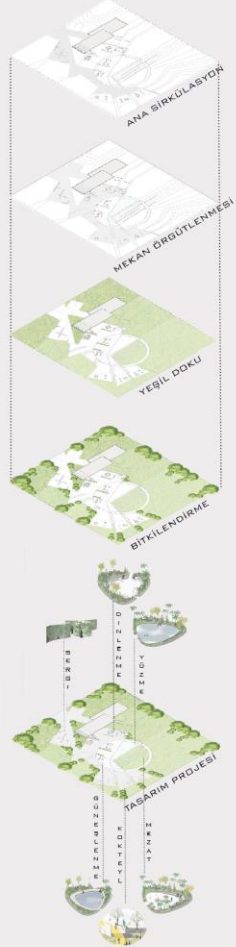

KARADENİZ TEKNİK ÜNİVERSİTESİ PEYZAJ MİMARLIĞI BÖLÜMÜ
ÇTP-II TEK KONUT PROJESİ

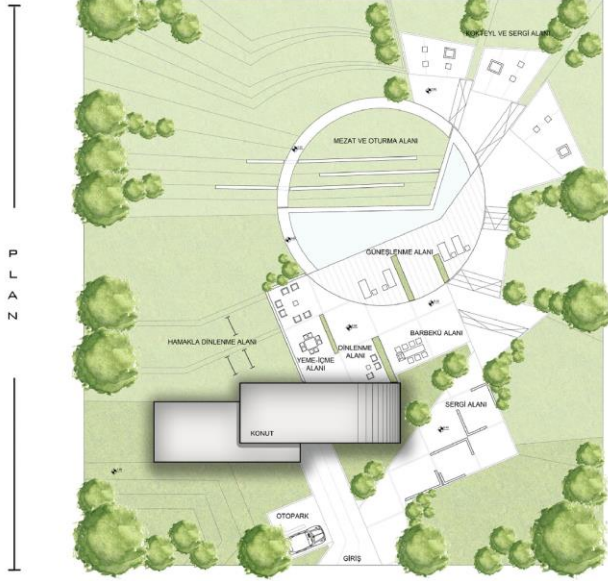

P
L
A
N

BARBEKÜ, YEME, DİNLENME, GÜNEŞLENME ALANI



HAMAĞLA DİNLENME, SERGİ ALANI

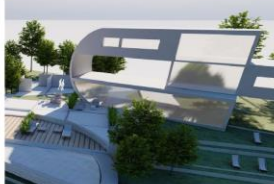

SERGİ ALANI, MEZAT ALANI, KOKTEYL ALANI, OTURMA ALANI



R
E
N
D
E
R

DOĞ.DR. SERAP YILMAZ AYŞE ÇAVDAR 416406 FETHİYE TÜRKMEN

KONSEPT

KOKU

ÇALIŞMA ALANIMIZ KTÜ KANUNI YERLEŞKESİNDE BULUNAN REKTÖRLÜK KONUTUDUR. YAPILAN ANALİZ VE SENTEZLER SONUCUNDA KULLANICILARIN GÜZEL VAKIT GEÇİREBİLECEKLERİ YANI BİR A KONUT SAHIBININ VERDİĞİ EĞİTİM PROGRAMLARINA ELVERİŞLİ MEKANLAR TASARLANMIŞTIR. EĞİTİMİN ELVERİŞLİLİĞİNİ TABARIMA ETKİ ETTİĞİ BİR KONUT PROJESİ TABARLANMIŞTIR.

TASARIM SÜRECİ

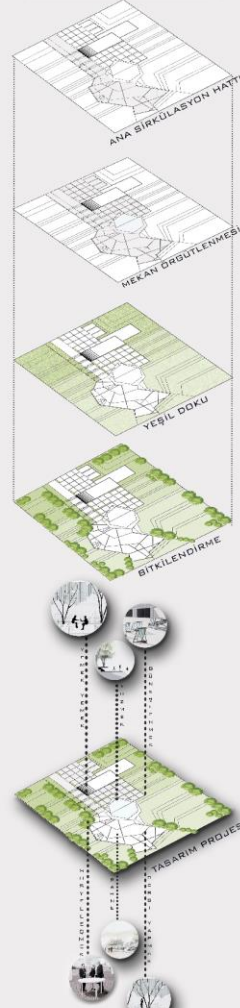

KARADENİZ TEKNİK ÜNİVERSİTESİ PEYZAJ MİMARLIĞI BÖLÜMÜ
ÇTP-II TEK KONUT PROJESİ

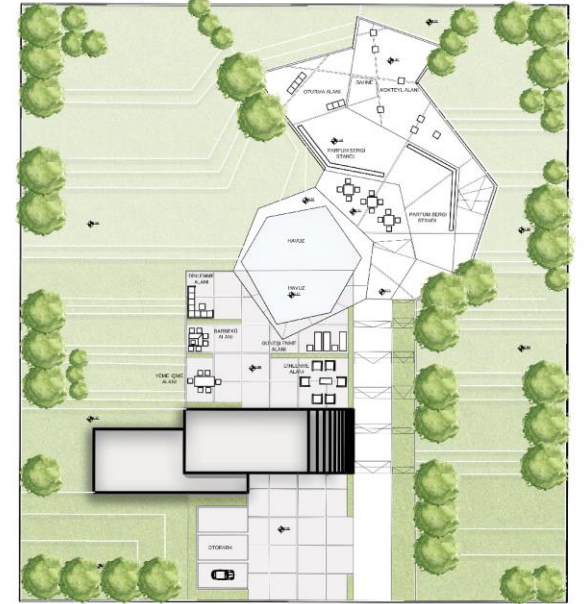

P
L
A
N

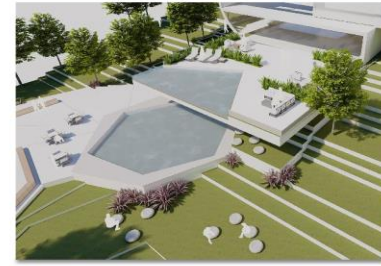

HAVUZ-YEMEÇİ YEM-DİNLENME ALANI

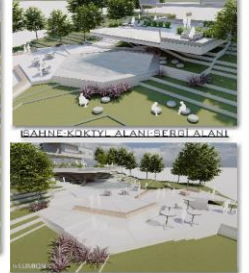

SAHNE-KOKTEYL ALANI-SERGİ ALANI

OTURMA ALANI-BARBEKÜ ALANI-GÜNEŞLENME ALANI



R
E
N
D
E
R

DOĞ.DR. SERAP YILMAZ AYŞE ÇAVDAR 416125 ZEHRİYE KÖBE

KONSEPT

BITKİ EĞİTİMİ

ÇALIŞMA ALANIMIZ KTÜ KANUNİ YERLEŞKESİNDE BULUNAN REKTÖRLÜK KONUTUDUR. YAPILAN ANALİZ VE SENTEZLER SONUCUNDA KULLANICILARIN GÜZEL VAKIT GEÇİREBİLECEKLERİ YANI SIRA KONUT SAHİBİNİN VERDİĞİ EĞİTİM PROGRAMLARINA ELVERİŞLİ MEKANLAR TASARLANMIŞTIR. EĞİTİMİN ELVERİŞLİLİĞİNİ TASARIMA ETKİ ETTİĞİ BİR TEK KONUT PROJESİ TASARLANMIŞTIR.

TASARIM SÜRECİ

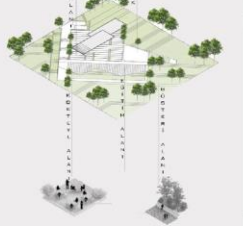
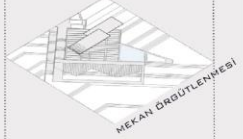
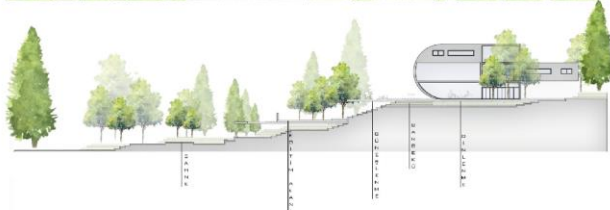
KARADENİZ TEKNİK ÜNİVERSİTESİ PEYZAJ MİMARLIĞI BÖLÜMÜ
ÇTP-II TEK KONUT PROJESİ

DOÇ. DR. SERAP YILMAZ AYŞE ÇAYDAR 413255 ÇAĞLANUR YİĞİT

KONSEPT

SES OKULU

ÇALIŞMA ALANIMIZ KTÜ KANUNİ YERLEŞKESİNDE BULUNAN REKTÖRLÜK KONUTUDUR. YAPILAN ANALİZ VE SENTEZLER SONUCUNDA KULLANICILARIN GÜZEL VAKIT GEÇİREBİLECEKLERİ YANI SIRA KONUT SAHİBİNİN VERDİĞİ EĞİTİM PROGRAMLARINA ELVERİŞLİ MEKANLAR TASARLANMIŞTIR. EĞİTİMİN ELVERİŞLİLİĞİNİ TASARIMA ETKİ ETTİĞİ BİR TEK KONUT PROJESİ TASARLANMIŞTIR.

TASARIM SÜRECİ

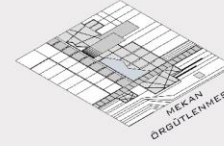
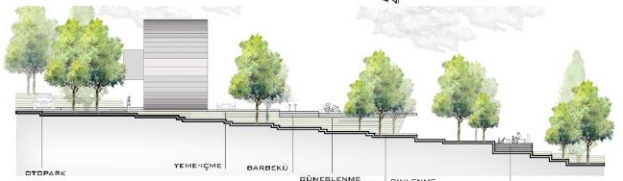
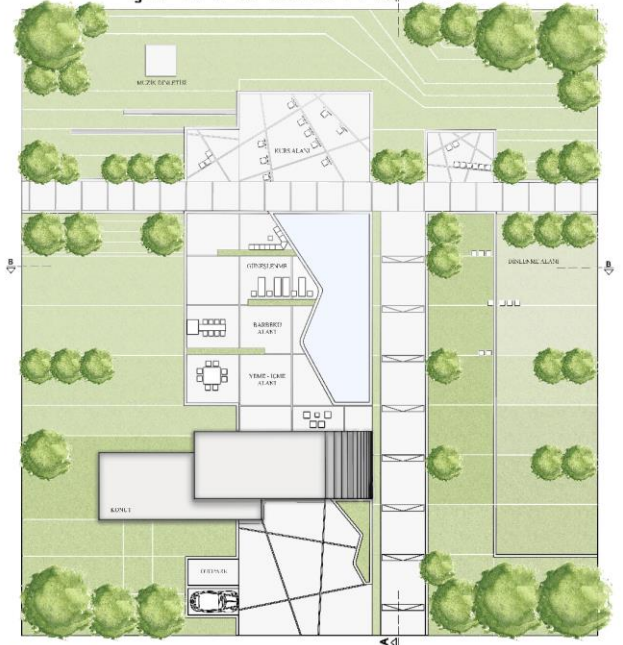
KARADENİZ TEKNİK ÜNİVERSİTESİ PEYZAJ MİMARLIĞI BÖLÜMÜ
ÇTP-II TEK KONUT PROJESİ

DOÇ. DR. SERAP YILMAZ AYŞE ÇAYDAR 412934 ŞEVVAL KARAMAN

KONSEPT

YARATICILIK

ÇALIŞMA ALANIMIZ KTÜ KANUNI YERLEŞKESİNDE BULUNAN REKTÖRLÜK KÖNÜTÜDÜR. ALANIMIZDA ÜNLÜ MODA TASARIMCISI AİLESİ İLE BİRLİKTE YAŞAMAKTADIR. KÖNÜT BAĞÇESİNDE YILIN BELLİ ZAMANLARINDA LANSMANLAR DÜZENLENMEKTEDİR. BU KAPSAMDA PODYUM KOKTEYL ALANI ÖZEL KÖNÜT ALANLARI ANA TASARIM KARARLARINA ETKİ ETMEKTEDİR

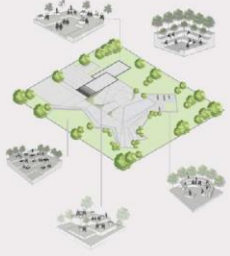

TASARIM SÜRECİ



ANA BİRKÜLASYON



MEKAN ÖRGÜTLENMESİ

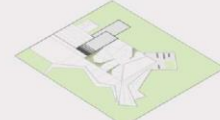

YEŞİL DOKU



BİTKİLENDİRME

KARADENİZ TEKNİK ÜNİVERSİTESİ PEYZAJ MİMARLIĞI BÖLÜMÜ ÇTP-II TEK KÖNÜT PROJESİ



ZC YD

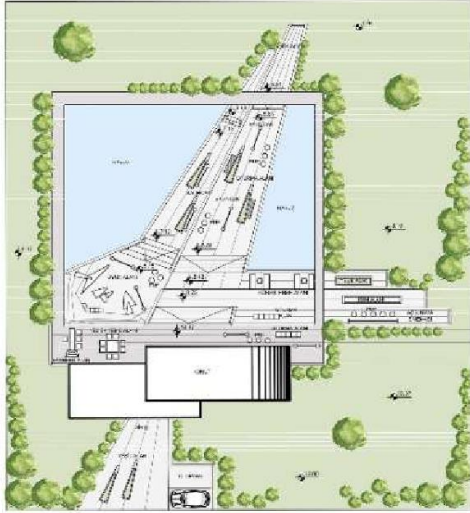

SEYİR ALANI
GÜNEŞLENME ALANI
DİYUN
BARBEKÜ
YERMEK ALANI

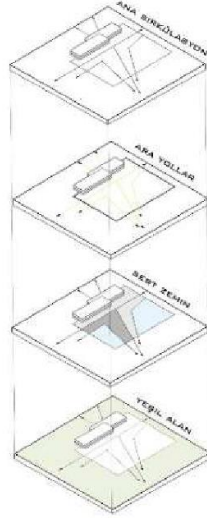

AÇIK HAVA SİNEMASI
GÜNEŞLENME ALANI
HAVUZ
SEYİR ALANI



BARBEKÜ
OYUN ALANI
OTURMA

KESİTLER

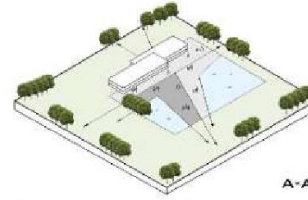

A-A KESİTİ

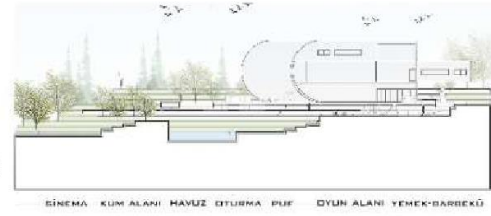

B-B KESİTİ

SALINCAK OTURMA-DİNLENME OYUN ALANI YEMEK-BARBEKÜ HAVUZ



LUMION



LUMION



LUMION



LUMION

HEYKELTARAS

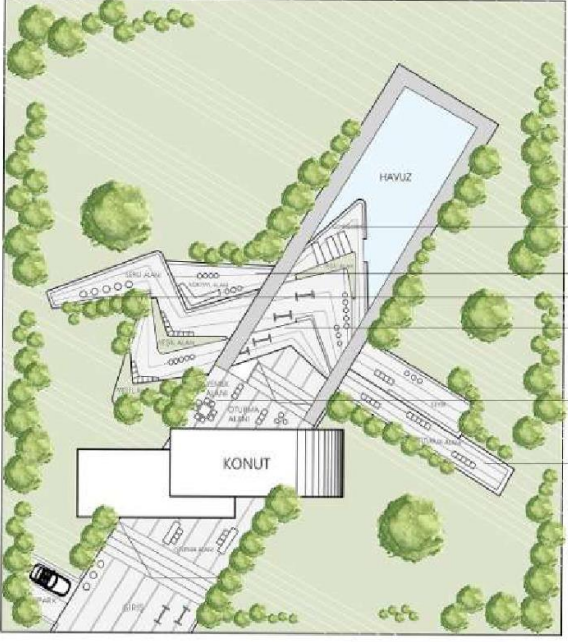

TASARIM

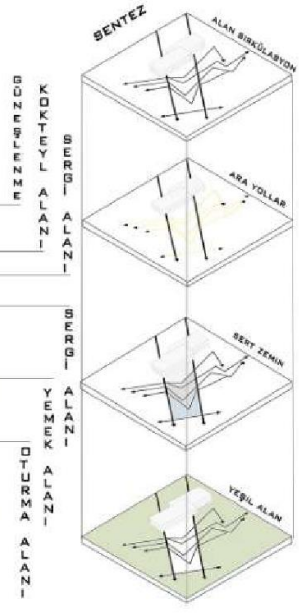

ALAN KULLANIM

KESİTLER

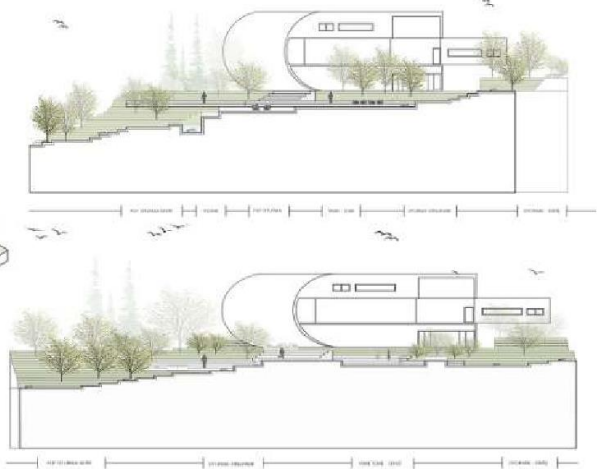
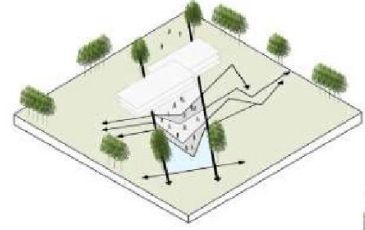



M
E
M
O
R
I
E
S

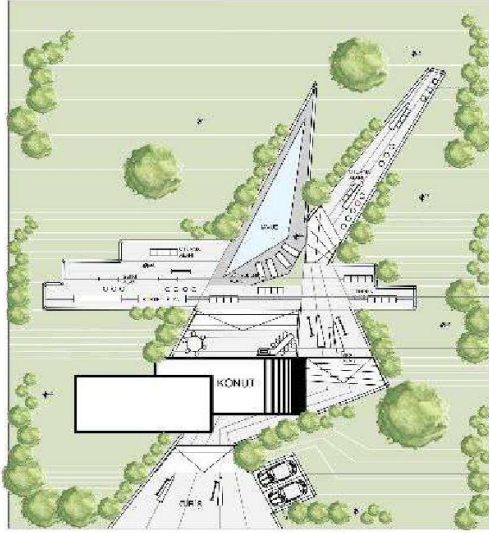

TASARIM

SENTEZ

SEYİR

OTURMA

GÜNEŞLENME

SERĞİ

KOKTEYL

BARBEKÜ

OTOPARK

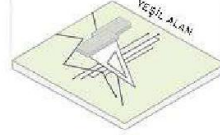
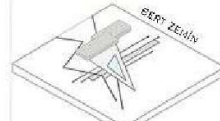
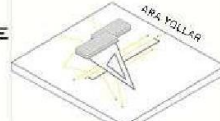

OTOPARK

OTURMA
BARBEKÜ
KOKTEYL
GÜNEŞLENME
SERĞİ
SEYİR

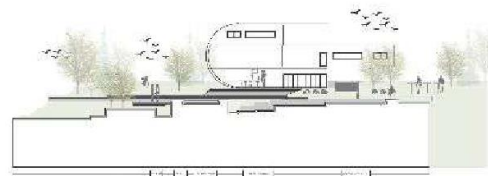
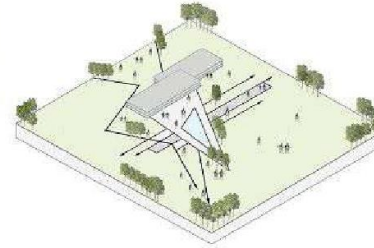

B-B KESİTİ

KESİTLER

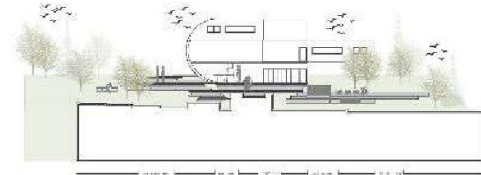

A-A KESİTİ



Y
A
P
I
M
C
I

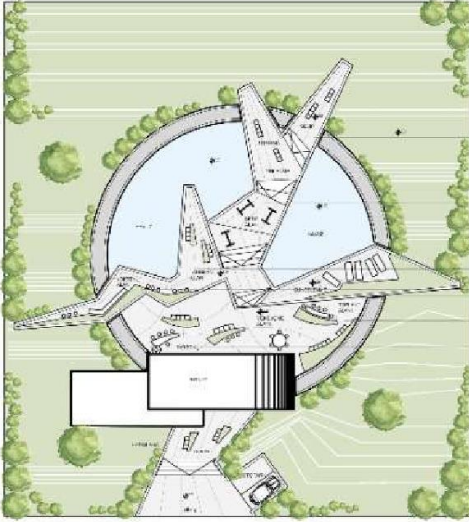

BEYİR
SERGİ
BARBEKÜ
TOPLANTI ALANI
GÜNLENEBİLİR
KÖKTEYL ALANI
LANSMAN ALANI

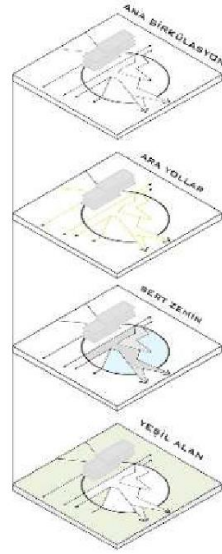

TASARIM



BARBEKÜ
TOPLANTI
ALANI
DÖNÜŞÜMLÜ
BEYİR

KÖKTEYL ALANI
LANSMAN ALANI
SERİ ALANI
OTURMA

KESİTLER

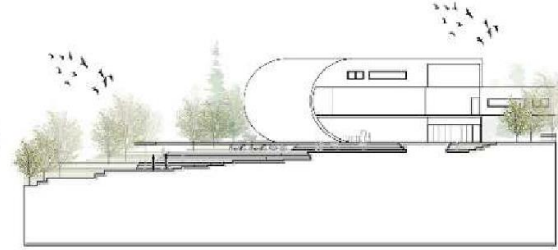

SERİ — TOPLANTI ALANI — LANSMAN — BARBEKÜ — KÖKTEYL ALANI

B-B KESİTİ

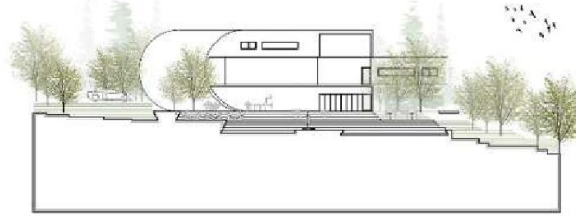

OTURMA — TOPLANTI ALANI — BARBEKÜ — SERİ — LANSMAN — KÖKTEYL

A-A KESİTİ



LUMION

HAYKO ÇEPKİN 44 YAŞINDA, EŞİYLE BİRLİKTE YAŞAYAN BİR ŞARKICIDIR. HER YIL EVİNDE SIK SIK PARTİLER VERİR VE BU PARTİLER ADINDAN ÇOK BÖZ ETTİRİR. MISAFİRLERİNİN EVİNİN GİRİŞİNDE KARŞILAYAN HAYKO ÇEPKİN HEMEN GİRİŞİN DEVAMINDAKİ İMZA-FOTOĞRAF BÖLÜMÜNDE SEVENLERİYLE FOTOĞRAF ÇEKTİRİR VE İMZA VERİR DEVAMINDA İSE MISAFİRLERİN PARTİ İÇİN HAZIRLANABİLECEKLERİ ATÖLYE VARDIR VE BU KISIMDA MISAFİRLER YÜZ BOYASI YAPITIRABİLİR KİYAFET GİYEBİLİRLER. BURADAN SONRA MISAFİRLER KOKTEYL ALANINDAN İÇECEK ALIP KONSER ALANINA GİDEBİLİR VEYA DİREKT OLARAK KONSER ALANINA GEÇEBİLİRLER. KONSERDE DOYASIYA EĞLENEN MISAFİRLER HALİYLE YORULURLAR VE YEME İÇME ALANINA GEÇİP BARBEKÜNÜN TADINI ÇIKARTIRLAR O SIRADA HAVUZA GİRMEK İSTEYEN MISAFİRLER DE HAVUZA GİREBİLİR VEYA HAVUZ BAŞINDAKİ ŞEZLONGLARDA UZANIP GÜNEŞLENEBİLİR. HARİKA BİR GÜN GEÇİREN MISAFİRLER HAYKO ÇEPKİNİN HOBİ BAĞÇESİNDE YETİŞTİRDİĞİ ÇİLEKLERDEN DE YEDİKTEN SONRA PARTİ SONLANIR VE EVLERİNE DÖNERLER

RENKLERLE DANS

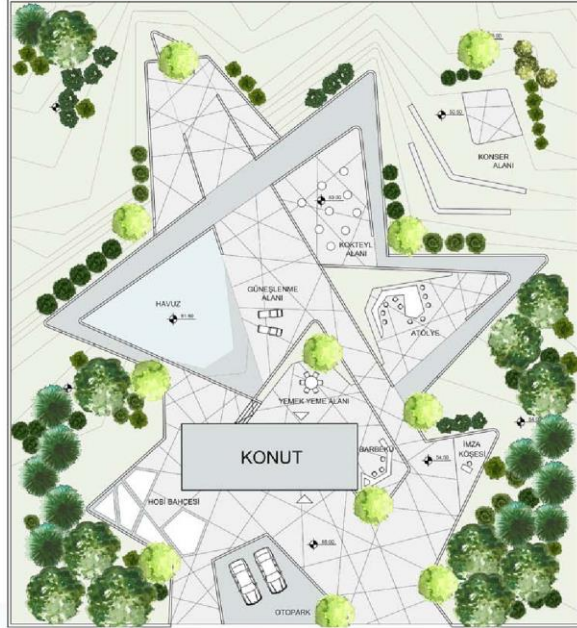
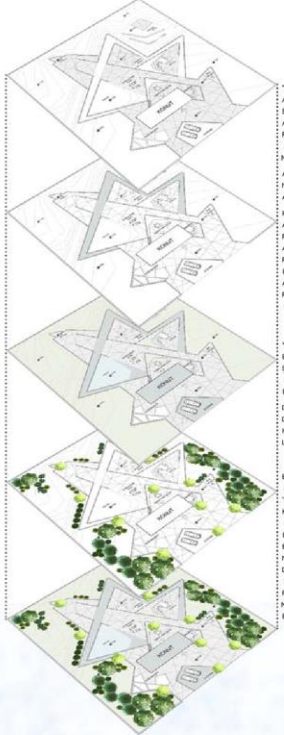

K
A
V
R
A
M

MODANIN ROTASI

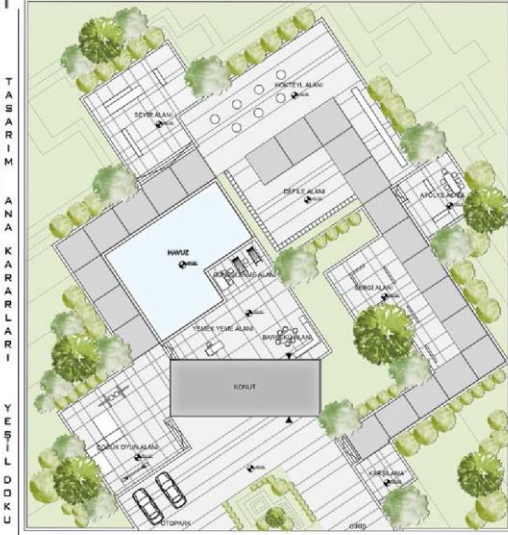
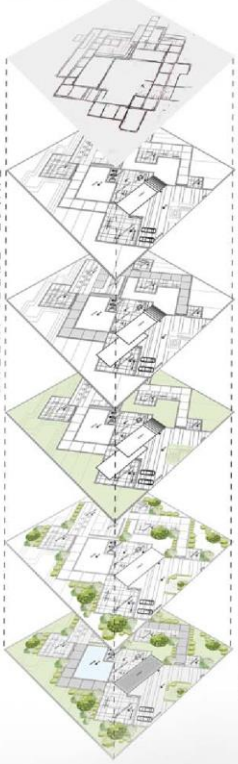

AÇIKLAMALAR

BU PROJEDE İNSANLARA İLHAM OLSUN DİYE MODA VE MODAYA YÖN VEREN KAVRAMLAR KULLANILARAK ALANLAR OLUŞTURULDU. MODANIN ANA KAYNAĞI OLAN TEKSTİL ÜRÜNLERİNİN TASARLANMASI VE ÜRETİLMESİ İÇİN BİR ATÖLYE ALANI DÜZENLENDİ. BU ÜRÜNLER OLUŞTURULDUKTAN SONRA BİR BÜTÜN HALİNDE SEYREDEBİLMESİ İÇİN DEFILE ALANI OLUŞTURULDU. ÜRÜNLERİN KARŞILAŞTIRILMASI ADINA DEFILEDE ÇEKİLEN FOTOĞRAFLARIN SERGİLENDİĞİ SERGİ ALANI MEVCUT. MISAFİRLERİN GÜZELCE ABİRLANABİLMESİ İÇİN KOKTEYL ALANI YERLEŞTİRİLDİ.



K
A
V
R
A
M

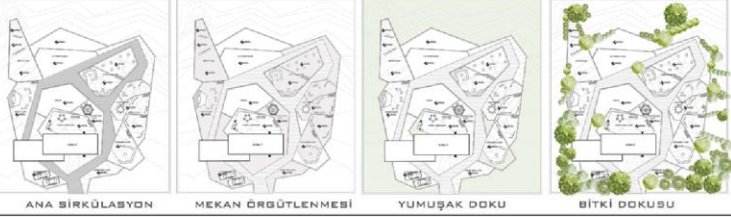

YUKARI BAK

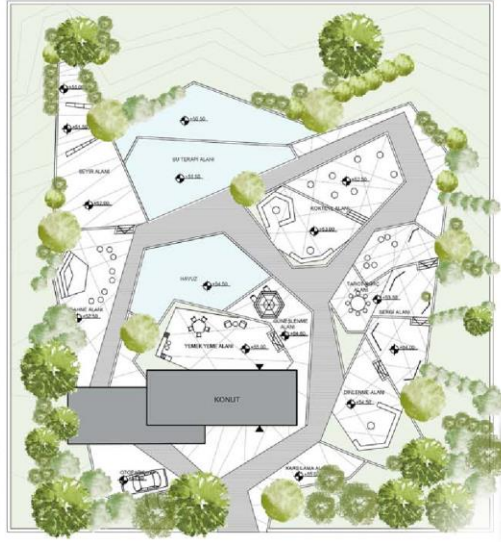
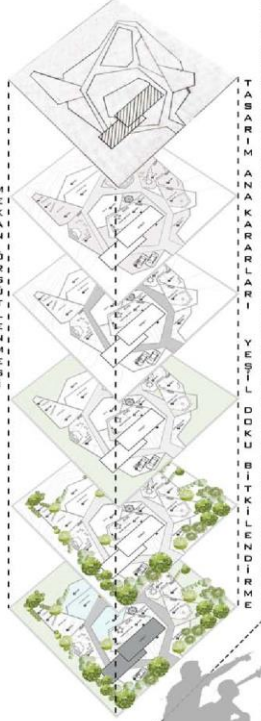

YUKARI BAK

Bu projede gökyüzünün hareketlerini temel alan ASTROLOJİYLE ALAKALI ALANLAR OLUŞTURULDU. Bu hareketlerin izlenip yakından incelenmesi için SEYİR TERASI TASARLANDI. ASTROLOJİYLE İLGİLİ OLARAK TAROT VE BURÇ YORUMLAMA ALANI MEVCUT. Bu hareketlerinin İNSAN PSİKOLOJİSİ VE RUH DİNGİNLİĞİ ÜZERİNDEKİ İYİ ETKİLERİ ÖN PLANA ALINARAK BU TERAPİ ALANI OLUŞTURULDU. ASTROLOJİNİN BİLİNMEZLİKLERLE DOLU YANILTA BERABER MÜZİĞİN BİRLEŞTİĞİ SAHNE ALANI TASARLANDI.

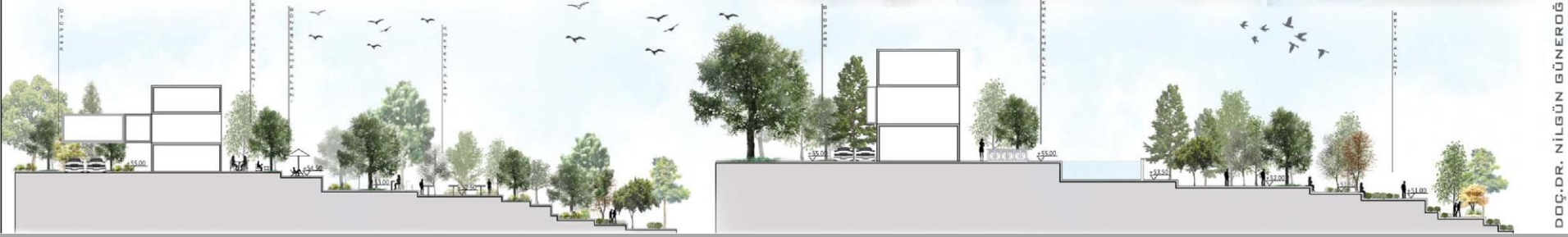



S
E
N
A
R
Y
O

KONUTTA 4 KİŞİLİK BİR AİLE YAŞAMAKTADIR. MESLEK VE ÖZEL HAYATLARININ İHTİYAÇLARI GÖZETİLEREK MEKANLAR OLUŞTURULMUŞTUR. MEKANDA ÜNLÜ BİR AŞÇI İÇİN AÇIK HAVA ATÖLYESİ VE TADİM ALANI, BİTKİ BİLİMCİSİ İÇİN HOBI BAHÇESİ VE ATÖLYE, ÇOCUKLARI İÇİN DE FİLM KÖŞESİ VE ÇOCUK OYUN ALANI TASARLANMIŞTIR. AŞÇI ÖĞRENCİLERİNE AÇIK HAVA ATÖLYESİNDE KURSLAR VERİR, MESLEKTAŞLARINA TADİM İÇİN YEMEK HAZIRLAR, ONLARI TADİM ALANINDA AĞIRLAR. BİTKİ BİLİMCİSİ HOBI BAHÇESİNDE EBZOTİK TÜRLER YETİŞTİRİR VE ONLARLA İLGİLİ ARAŞTIRMA YAPAR. AİLE BİRLİKTE VAKIT GEÇİRMekten ZEVK ALIR . BOŞ ZAMANLARINI BARBEKÜ ALANINDA VE FİLM KÖŞESİNDE GEÇİRİRLER .

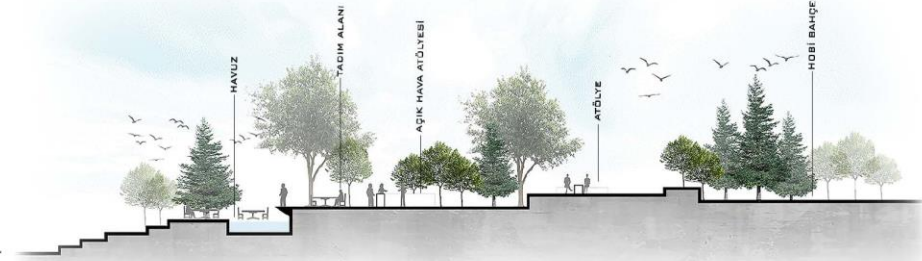

LEZZET DÜNYASI

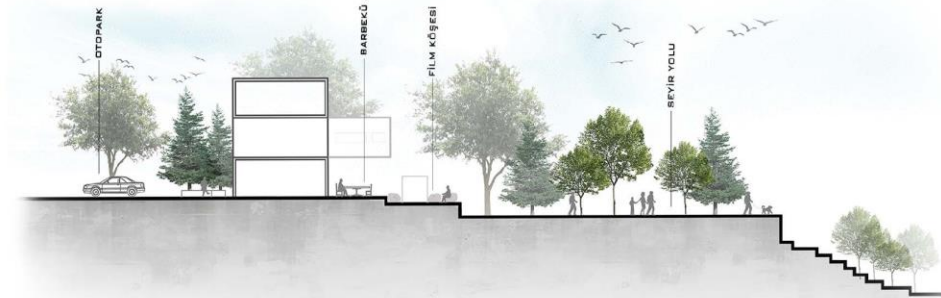
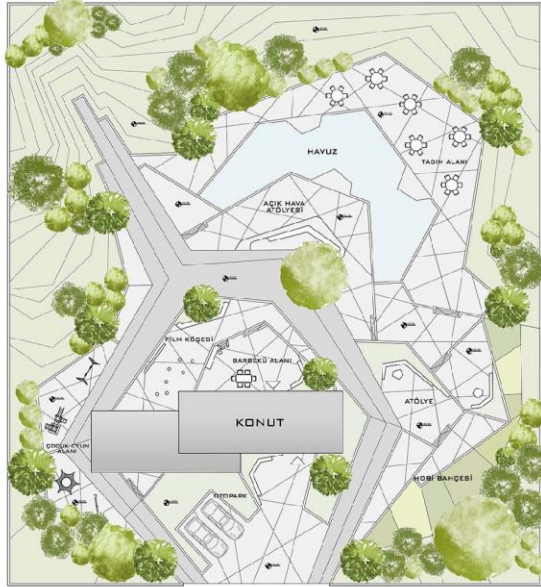

KARADENİZ TEKNİK ÜNİVERSİTESİ ORMAN FAKÜLTESİ
PEYZAJ MİMARLIĞI BÖLÜMÜ ÇTP-II TEK KONUT PROJESİ SUNUM PAFTASI

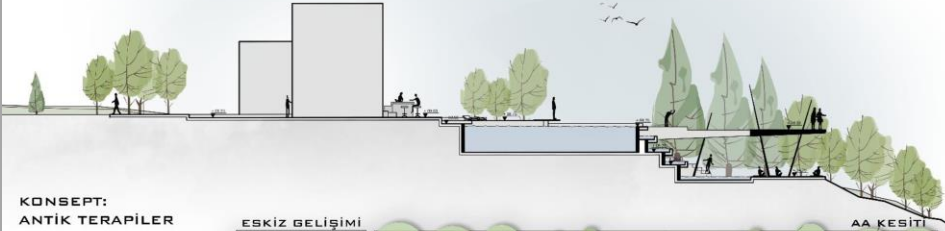

KARADENİZ TEKNİK ÜNİVERSİTESİ ORMAN FAKÜLTESİ
PEYZAJ MİMARLIĞI BÖLÜMÜ ÇTP-II TEK KONUT PROJESİ SUNUM PAFTASI



KONSEPT
KÜLTÜRÜNÜ YAŞAT

SENARYO

KONUTUMUZDA UKRAYNA'DA KI SAVAŞTAN KAÇMAK DURUMUNDA KALAN,KENDİ KÜLTÜRLERİNİ YAŞATMAK İÇİN ÇABALAYAN 6 KİŞİLİK BİR AİLE YAŞAMAKTADIR. ALANIMIZ,AİLEMİZİN VERECEĞİ DAVETLER İÇİN GEREKEN İHTİYAÇLAR GÖZETİLEREK TASARLANMIŞTIR.GELENEK MİSAFİRLER KARŞILAMA ALANINDA KARŞILANDIKTAN SONRA SERGİ ALANINA ULAŞIRLAR.SONRASINDA SAHNEDE KI DANS GÖSTERİSİ İÇİN OTURMA BASAMAKLARINA ULAŞIRLAR.MİSAFİRLER KOKTEYL ALANINDA AĞIRLANIRLAR.AÇIK BÜFE DE YÖRESEL YEMEKLER SUNULMAKTADIR. BUNLARIN YANINDA ALANIMIZDA AİLEMİZİN ÖZEL HAYATI İÇİN KULLANABİLECEKLERİ KULLANIŞLI MEKANLAR TASARLANMIŞTIR.

ESKİZ AŞAMALARI

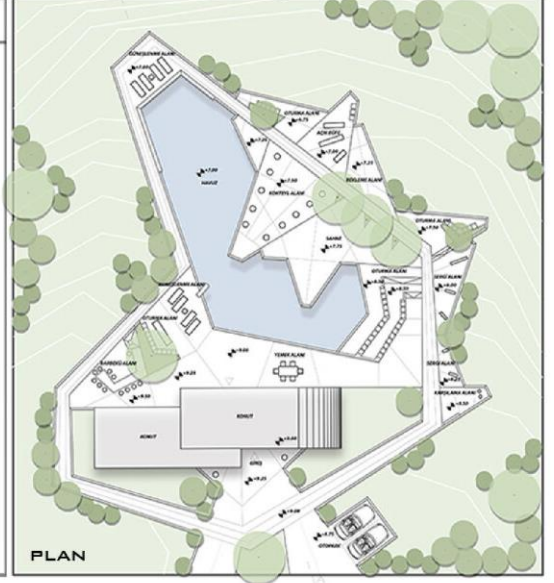
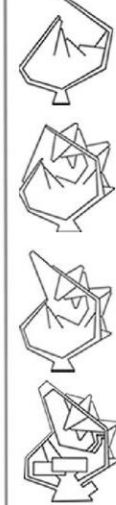

PLAN

SOSYAL AKTİVİTELER

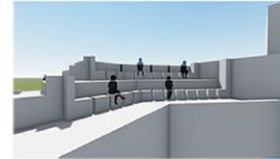

OTURMA BASAMAKLARI



AÇIK BÜFE

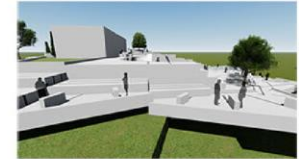

SERGİ ALANI



SAHNE

DOÇ.DR.SEMA MUMCU



DİNLENME ALANI

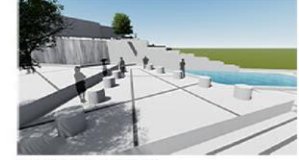

KOKTEYL ALANI

416755-ELİF SERDAR

KONSEPT:
ANTİK TERAPİLER

SENARYO:

MEKANDA 3 KİŞİ YAŞAMAKTADIR. KONUT BAĞÇESİ BU 3 KİŞİNİN AİLE HAYATLARININ VE İKİSİ PSIKOLOG OLAN EBEVEYNLERİN MESLEK HAYATLARININ İHTİYAÇLARI GÖZETİLEREK TASARLANMIŞTIR. HASTALARI ANTİK YÖNTEMLERLE TEDAVİ ETMEK İÇİN ÖZEL BİR AKS ÇİZİLMİŞTİR. GELENEK MİSAFİRLERİ ÖNCE KARŞILAMA ALANINDA BİLGİLENDİRİRLER. SU SESİNİ TAKİP EDEREK SIRASIYLA KOKU BAĞÇESİ, OTURMA BASAMAKLARI, ATEŞ ÇUKURU VE SON OLARAK GÖRKEMLİ TERAPİ ALANINA ULAŞIRLAR. TÜM DUYULARI AKTİFLEŞTİREN BU TEDAVİ YÖNTEMİ ASKLEPION DAN ESİNLENİLMİŞTİR. TÜM BUNLARIN YANINDA AİLENİN ÖZELHAYATI İÇİN OLDUKÇA GENİŞ VE KULLANIŞLI MEKANLAR TASARLANMIŞTIR.

ESKİZ GELİŞİMİ

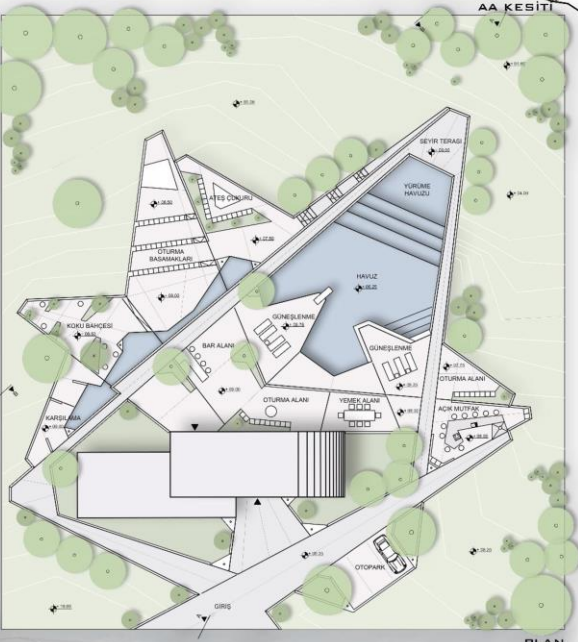
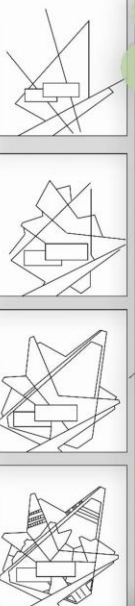

PLAN

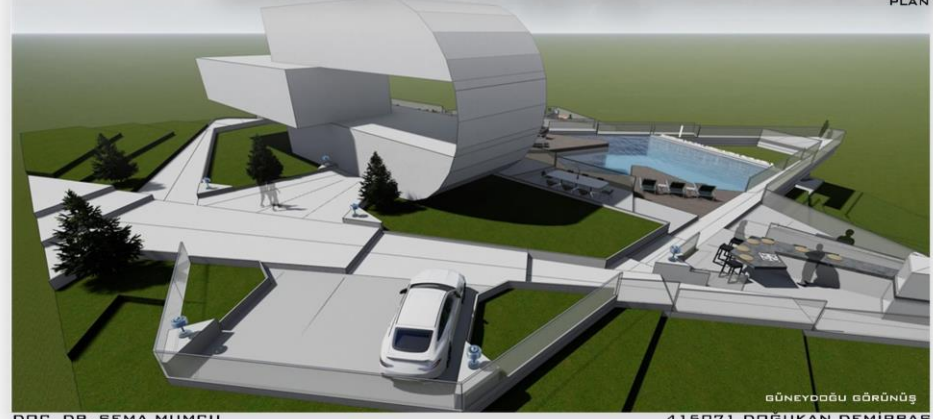

GÜNEYDOĞU GÖRÜNÜŞÜ

DOÇ. DR. SEMA MUMCU

415071 DOĞUKAN DEMİRBAŞ

KARADENİZ TEKNİK ÜNİVERSİTESİ ORMAN FAKÜLTESİ PEYZAJ MİMMARLIĞI BÖLÜMÜ
ÇTP-II TEK KONUT PROJESİ SUNUM-1

KONSEPT: HEYKEL

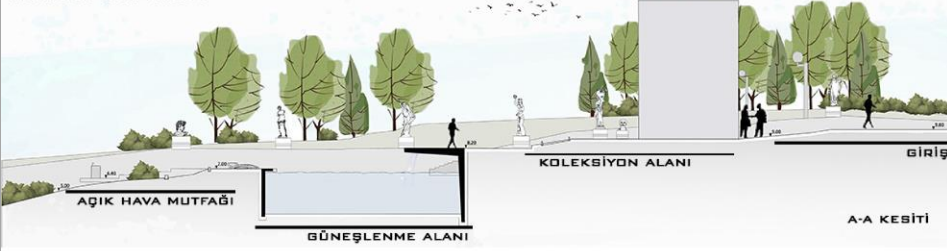

SENARYO:

KONUTUMUZDA 3 KİŞİLİK BİR AİLE YAŞAMAKTADIR. ANNEMİZ HEYKELTRAŞKEN BABA İSE EKOLOĞTUR. EBEVEYNLERİMİZİN AYNI ZAMANDA HOBİLERİDE VARDIR. ANNENİN HOBİSİ HEYKEL KOLEKSİYONU YAPMAKKEN BABANIN İSE SIFIR ATIK İLE YEMEKLER YAPMAKTIR.

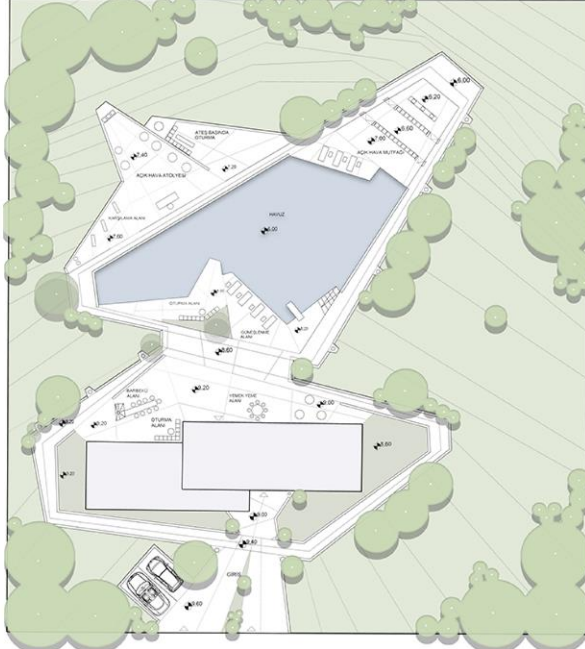

PLAN

ESKİZ AŞAMALARI

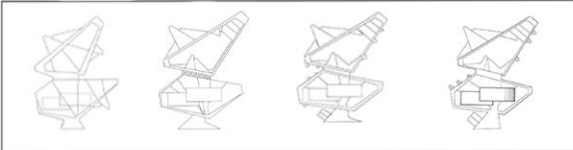

DOÇ.DR. SEMA MUMCU

KARADENİZ TEKNİK ÜNİVERSİTESİ ORMAN FAKÜLTESİ
PEYZAJ MİMMARLIĞI BÖLÜMÜ ÇTP-2 TEK KONUT PROJESİ SUNUM PAFTASI



KONSEPT:
SAĞLIKLI YAŞAM

SENARYO:

AİLE ÜYELERİ 3 KİŞİDEN OLUŞUR. ANNE FİTOLOĞDUR VE BAĞÇELERİNDE YETİŞTİRDİKLERİ BİTKİLERDEN İNSAN SAĞLIĞINA İYİ GELEBİLECEK İLAÇLAR VE MERHEMLER YAPMAKTADIR. AYRICA BU KONUYLA İLGİLİ SEMİNERLER VERMEKTEDİR. KIZLARIDA YETİŞTİRDİKLERİ ÜRÜNLERDEN SAĞLIKLI ÇAYLAR YAPMAKTADIR. BABA İSE DİJİTAL ORTAMDA ÜRETTİKLERİ ÜRÜNLERİ PAZARLAMAKTADIR.

ESKİZ AŞAMALARI

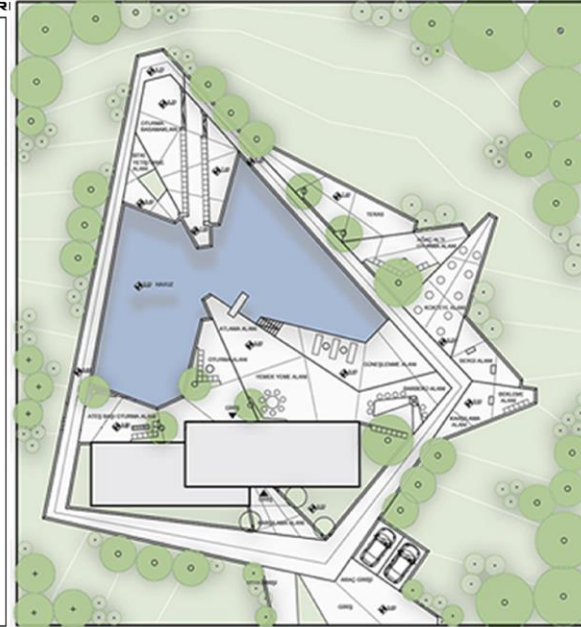
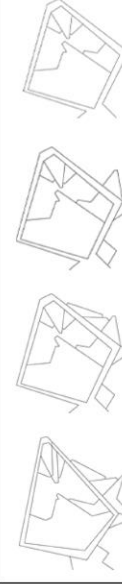

PLAN

SOSYAL ETKİNLİKLER



KOKTEYL ALANI



ATEŞ BAŞI OTURMA



OTURMA ALANI

GÜNDELİK ETKİNLİKLER



GÜNEŞLENME ALANI



YEMEK YEME ALANI



AĞAÇ ALTI OTURMA

DOÇ.DR. SEMA MUMCU

413684 SELCAN TAŞKIN

416243 HATİCE YILMAZER

KARADENİZ TEKNİK ÜNİVERSİTESİ ORMAN FAKÜLTESİ
PEYZAJ MİMARLIĞI BÖLÜMÜ ÇTP-2 TEK KONUT PROJESİ SUNUM PAFTASI

KARADENİZ TEKNİK ÜNİVERSİTESİ ORMAN FAKÜLTESİ PEYZAJ MİMARLIĞI
BÖLÜMÜ ÇTP-2 TEK KONUT PROJESİ SUNUM PAFTASI

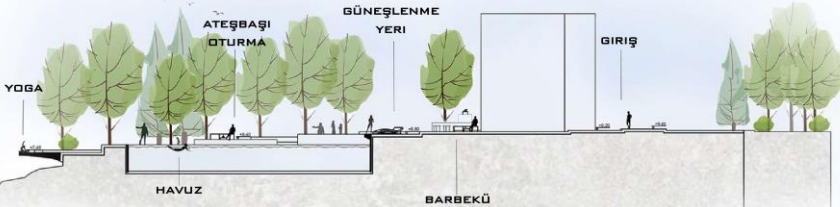

GÖRÜŞ

KONSEPT:
KUŞLAR VE DOĞA

ESKİZ GELİŞİMİ

PLAN

A-A KESİTİ

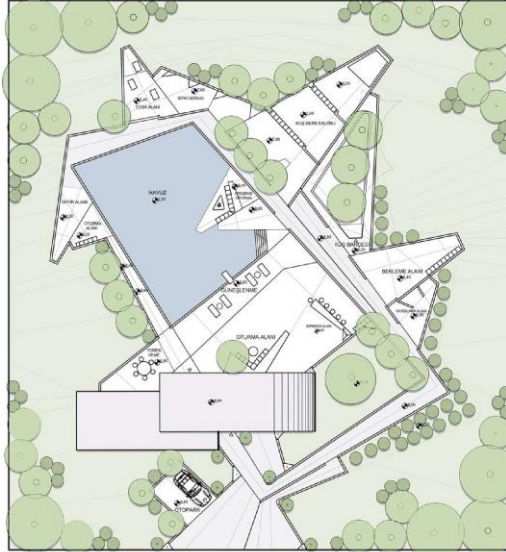
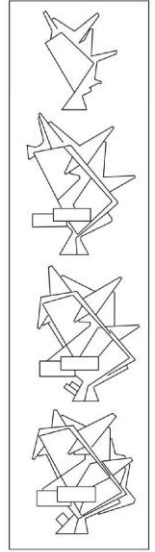

SENARYO:

MEKANIMIZDA 3
KİŞİ YAŞAMAKTADIR
.ANNE,BABA VE KIZ
ÇOCUK,ANNE
VETERİNER DİR
KUŞLARLA
İLGİLENMEYİ SEVER
VE DERS VERİRİ
BUNUNLA
İLGİLİ,BABA
BİYOLOG DUR
DOĞADAKİ
ENDEMİK
BİTKİLERLE İLGİLİ
ÇALIŞMA YAPAR VE
SERGİLER.KIZ
ÇOCUK İSE
ÖĞRENCİDİR YOGA
YAPMAKTAN
HOŞLANIR.BUNUN
İÇİN BİR YOGA
.LANI VARDIR

ETKİNLİK LİSTESİ

AİLEYLE YAPILAN
ETKİNLİKLER:

- BARBEKÜ YAPMAK
- YÜZMEK
- YOGA YAPMAK
- OTURMAK

SOSYAL ETKİNLİKLER:

- BİTKİLERİ TANIMAK
- KUŞLARI TANIMAK
- MİSAFİRLERİ
KARŞILAMAK
- KUŞLARIN BAKIMI

KUŞ BAHÇESİ



BARBEKÜ ALANI



DERS ALANI



ATEŞBAŞI OTURMA

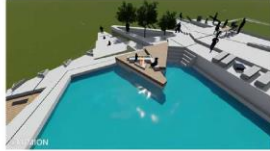

GÜNEŞLENME YERİ



BİTKİ SERASİ



GÖRÜŞLER



DOÇ.DR.SEMA MUMCU

403230 RAHMI CAN ŞENGÜL

DOÇ.DR.SEMA MUMCU

403230 RAHMI CAN ŞENGÜL



KARADENİZ TEKNİK ÜNİVERSİTESİ ORMAN FAKÜLTESİ PEYZAJ MİMARLIĞI BÖLÜMÜ ÇTP II TEK KONUT PROJESİ SUNUM PAFTASI

KAVRAMSAL YAKLAŞIM

SİRKÜLASYON

ETKİNLİĞİMİZİ YAPACAĞIMIZ ALANA KOLAYCA GİTMEMİZİ SAĞLAYAN ULAŞIM YOLLARI



SERT ZEMİN YUMUŞAK ZEMİN



GÜNEŞ, RUZGAR, KOTU KOKU, EĞİM GİBİ UNSURLARA BAKILARAK ETKİNLİKLERİMİZİ YAPACAĞIMIZ SERT ZEMİN YERLERİ BELİRLENDİ

ETKİNLİK MEKAN İLİŞKİSİ

ETKİNLİKLER KİŞİLERİN KULLANILABİLİRLİĞİNE VE YAŞAM TARZLARINA GÖRE MEKANLARA YERLEŞTİRİLDİ

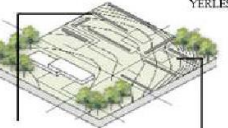

KİŞİ BAĞÇESİ
SUS BAĞÇESİ
KAUŞU AMA ALANI
BOTANİK BAĞÇESİ
KORKEYL ALANI
SERGİ ALANI

SARAP MAHZENİ
TARIM BAĞÇESİ
POLİNATOR BAĞÇESİ
HERBARYUM

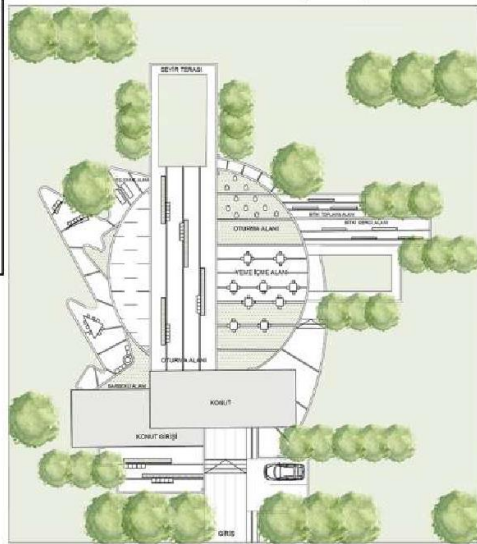

Nüfusun hızla artması, sınırlı olan ve tükenen doğal kaynakları etkin kullanmanın önemini göstermiştir. Bu önem doğrultusunda çalışmalarını sürdüren aktivist Zeynep ve değüstör eşşi Deniz yaşayacakları evi doğayla uyum içinde, sürdürülebilir bir biçimde yapmayı düşünüyor. Bu düşünce sonucunda sürdürülebilirliği ve biyoçeşitliliği artırıcı, yenilenebilir kaynakların kullanıldığı, atık sularının dönüştürülüp kullanılabildiği ekolojik konut bahçesi tasarlıyorlar. Tasarlama sürecinde sağlıklı besinler tüketebilmek için tarım bahçesi, bitki sergi alanları, dinlenme alanları arkadaşları ile vakit geçirebildikleri barbekü alanı, güneşlenme alanı, havuz ve manzarayı seyretmek için seyir terası tasarladılar.

DOĞAYLA ETKİLEŞİM

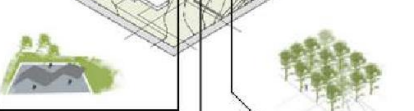
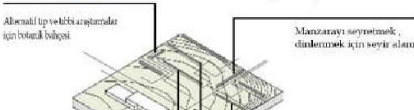
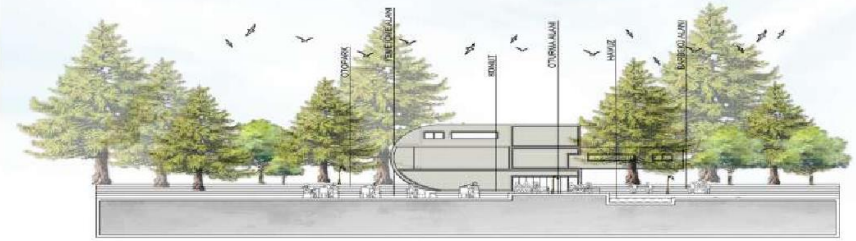



KARADENİZ TEKNİK ÜNİVERSİTESİ ORMAN FAKÜLTESİ PEYZAJ MİMARLIĞI BÖLÜMÜ ÇTP II TEK KONUT PROJESİ SUNUM PAFTASI

AVRUKSAL LAZIM

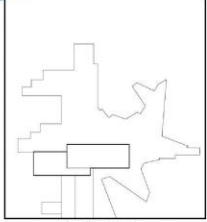

SİRKÜLASYON

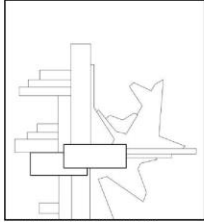

MEKAN ÖRGÜTLENMESİ

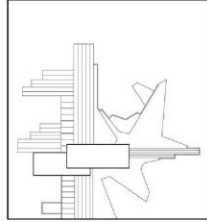

ETKİLEŞİM

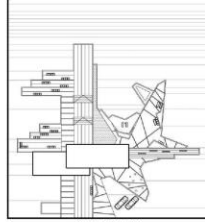

SERT ZEMİN

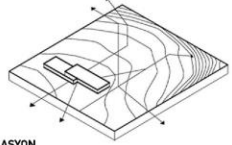

SİRKÜLASYON
TASARIM YAPARKEN ALANDA BULUNAN MEKANLARA RAHAHTAÇ ULAŞIM SAĞLARKEN FARKLI MEKANLARDAKİ ETKİNLİKLERE KATILABİLECEĞİ ULAŞIM AKSLARI TASARLANMIŞTIR.

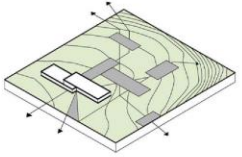

SERT ZEMİN-YUMUŞAK ZEMİN
FARKLI ETKİNLİKLERE OLANAK SAĞLAYAN SERT ZEMİN VE YUMUŞAK ZEMİN DENGESİNE DİKKAT EDİLİR.SERT ZEMİN VE YEŞİL ALANLARIN OLUMLU SONUÇLAR VERECEK ŞEKİLDE KURGULANMASI HEDEFLENMİŞTİR.



ETKİNLİK MEKAN İLİŞKİSİ

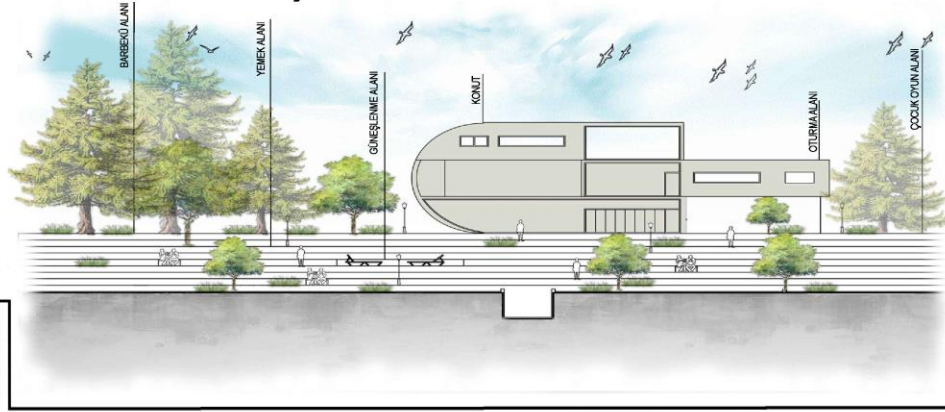



KARADENİZ TEKNİK ÜNİVERSİTESİ ORMAN FAKÜLTESİ PEYZAJ MİMARLIĞI BÖLÜMÜ CTP II TEK KONUT PROJESİ SUNUM PAFTASI

SİRKÜLASYON

ETKİNLİĞİMİZİ YAPACAĞIMIZ ALANA KOLAYCA GİTMEMİZİ SAĞLAYAN ULAŞIM YOLLARI

KAVRAMSAL YAKLAŞIM

SERT ZEMİN -YUMUŞAK ZEMİN
TASARIM YAPTIĞIMIZ ALANDAKİ YAPMAK İSTEDİĞİMİZ ETKİNLİKLERE OLANAK SAĞLAYAN YUMUŞAK VE SERT ZEMİN KULLANIMA UYGUN OLMASINA DİKKAT EDİLMİŞTİR.

ETKİNLİK VE MEKAN İLİŞKİSİ

TASARIMINI YAPTIĞIMIZ ALANI YAPACAK OLDUĞUMUZ ETKİNLİKLERE UYGUN BÖLGEDE ETKİNLİKLERE UYGUN MEKANLAR OLUŞTURULMUŞTUR.

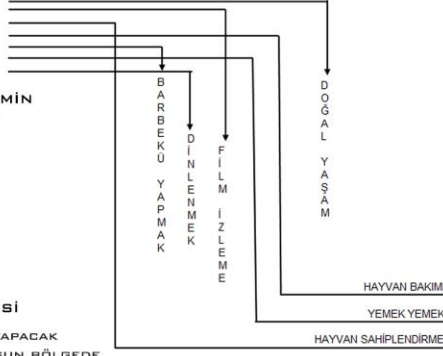

DOĞA İLE YAŞAM

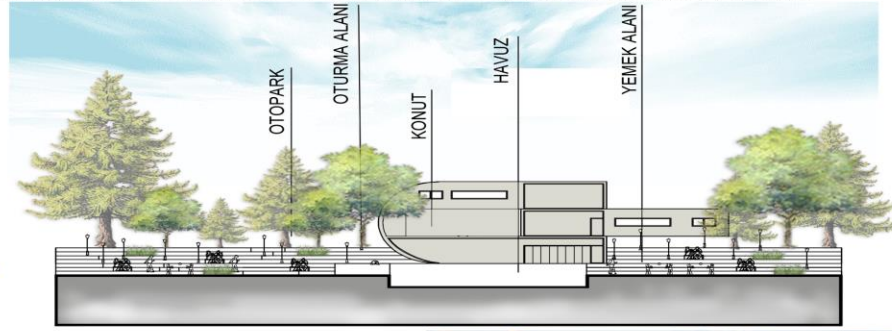

KULLANICININ DİNLENME, KİTAP OKUMA V.B. ETKİNLİKLERİ GERÇEKLEŞTİRMESİ İÇİN TASARLANMIŞTIR.



DOÇ. DR. ELİF BAYRAMOĞLU

NÜFUSUN HIZLA ARTMASI, SINIRLI OLAN VE TÜKENEN DOĞAL KAYNAKLARI ETKİN KULLANMANIN ÖNEMİNİ GÖSTERMİŞTİR. BU ÖNEM DOĞRULTUSUNDA ÇALIŞMALARINI SÜRDÜREN SALİH BEY VE MİNE HANIM YAŞAYACAKLARI EVİ DOĞAYLA UYUM, SÜRDÜRÜLEBİLİR BİR BİÇİMDE YAPMAYI DÜŞÜNÜYOR. BU DÜŞÜNCE SONUCUNDA SÜRDÜRÜLEBİLİRLİĞİ VE BİYOÇEŞİTLİLİĞİ ARTIRICI, YENİLENEBİLİR KAYNAKLARIN KULLANILDIĞI ATIK SULARIN DÖNÜŞTÜRÜLÜP KULLANILABİLDİĞİ EKOLOJİK KONUT BAĞÇESİ TASARLIYORLAR. TASARLAMA SÜRECİNDE SAĞLIKLILIK BESİNLER TÜKETEBİLMEK İÇİN TARIM BAĞÇESİ, DİNLENME ALANLARI ARKADAŞLARI İLE VAKIT GEÇİREBİLMELERİ İÇİN BARBEKÜ ALANI, HAVUZ TASARLADILAR

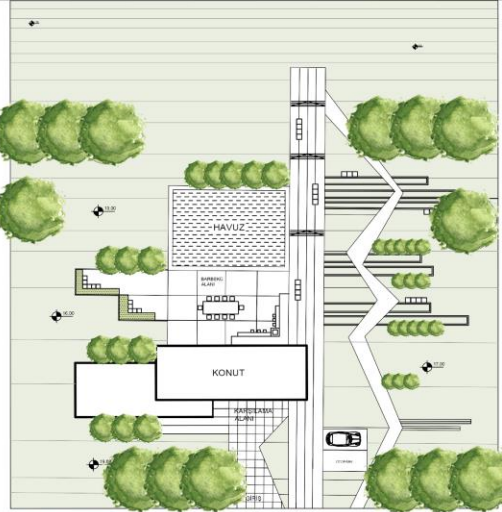



KARADENİZ TEKNİK ÜNİVERSİTESİ ORMAN FAKÜLTESİ PEYZAJ MİMARLIĞI BÖLÜMÜ ÇTP II TEK KONUT PROJESİ SUNUM PAFTASI

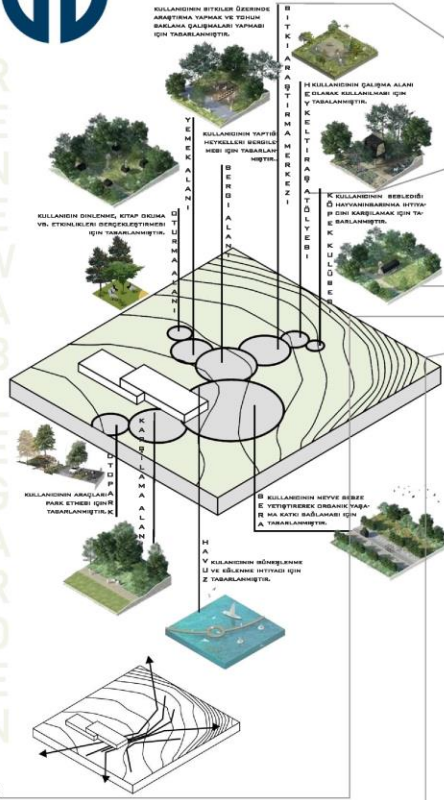

BOTANİST VE HEYKELTİRİŞ BİR ÇİFTİN EVLERİNİN BAHÇELERİNİ YENİLENEBİLİR ENERJİ KAYNAKLARI KULLANILARAK DAHA VERİMLİ ÇEVRE DOSTU BİR BAHÇE TASARIMLARI. İÇİNDE SERA, BITKİ YETİŞTİRME ALANI SERGİ ALANI VE ORTAK KULLANIM ALANI OLARAK SEYİR, OTURMA, YEMEK YEME, BARBEKU, KOKTEYL, KARŞILAMA ALANLARI DA BULUNMAKTADIR.

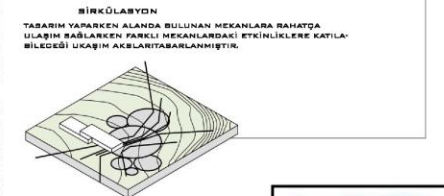
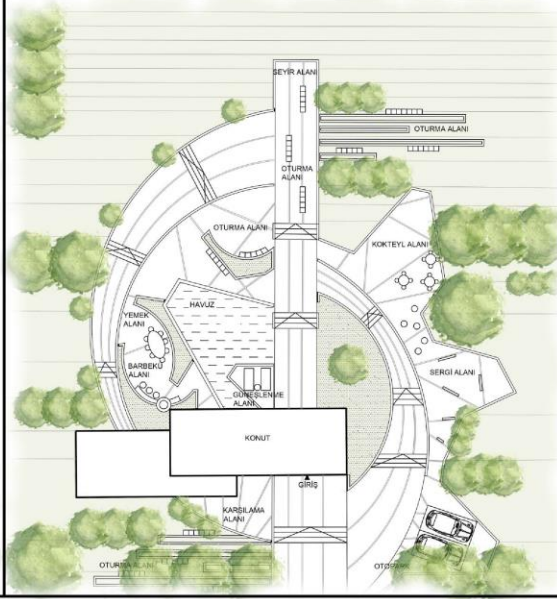
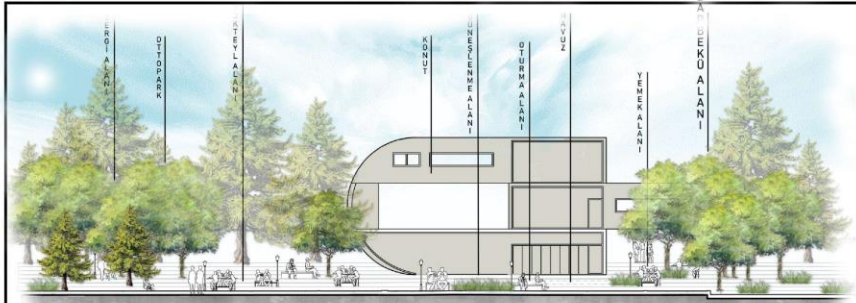

KARADENİZ TEKNİK ÜNİVERSİTESİ ORMAN FAKÜLTESİ PEYZAJ MİMARLIĞI BÖLÜMÜ ÇEVRE TASARIM VE PROJE - 2 TEK KONUT PROJESİ

SANATSAL AİLE

ARAZI

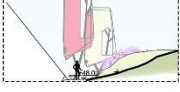

SANATSAL AİLE

Ailemiz üç kişilik; anne, baba ve kızları. Baba müzik öğretmeni aynı zamanda heykel traşlığıyla uğraşır. Anne ise resim öğretmeni ve bitki yetiştirmeyi çok sever. Kız ise peyzaj mimarı tam bir anne baba karşısı hem sanata hem doğaya çok düşkün. Alanımızda resim ve heykel traş atölyesi ve eserleri sergilemek için sergi alanımız mevcuttur ve kokulu bitki bahçemiz var. Anne tam bir bitki düşküni olduğuna için alanımız renge renktir. Bahçe her mevsim renge renk mühteşem bir manzara oluşturuyor; her mevsim farklı renkleri farklı formlar ve kokularıyla insanlara çok iyi geliri ve mutluluk verir.

SERGI



HAVUZ

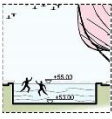

İLK BAHAR MEVSİMİ

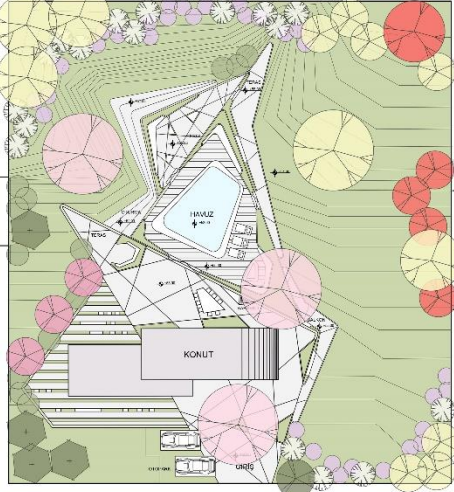

SERGI



ATÖLYE

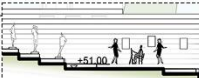

DİNLENME

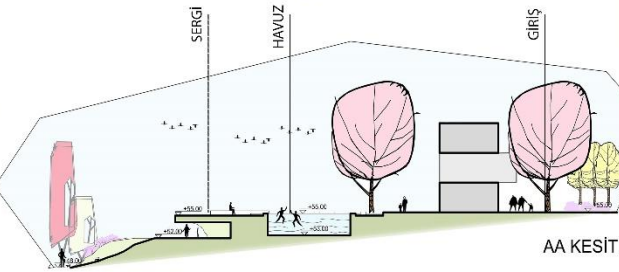
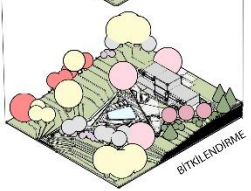
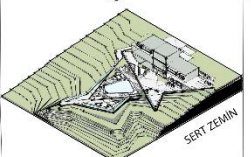
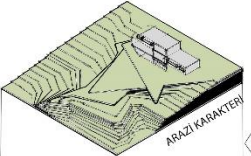
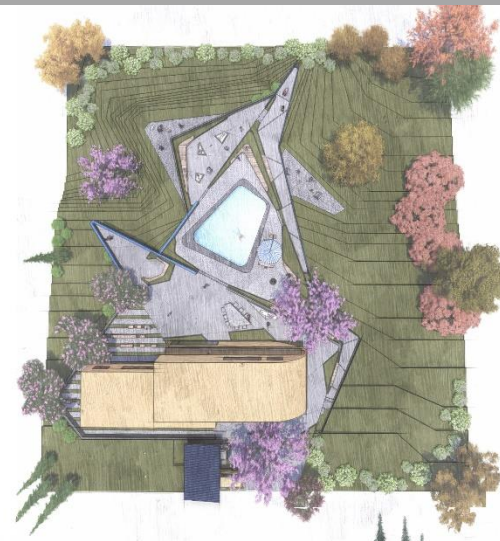

AA KESİTİ

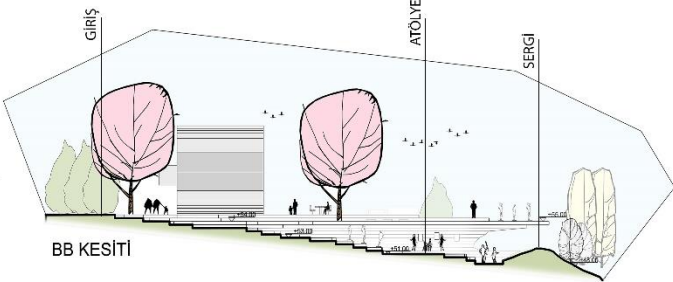

BB KESİTİ





KARADENİZ TEKNİK ÜNİVERSİTESİ ORMAN FAKÜLTESİ PEYZAJ MİMARLIĞI
ÇTP2 TEK KONUT PROJESİ SUNUM PAFTASI



SENARYO

35 yaşlarında astronom bir çift meraklı gençlere yıldızları öğretiyor ve aynı zamanda bu eğitimlerden kazandıkları gelirleri çocuk esirgeme kurumuna bağışlıyorlar. Bu çiftimizin bir de dünya mutfaklarına ilgisi var. Gezdikleri ülkelerden öğrendikleri yemekleri workshoplarıyla arkadaşlarıyla birlikte yapıyorlar. Gecenin ilerleyen saatlerinde dilerse gözlem alanına geçerek yıldızlara bakıyorlar.

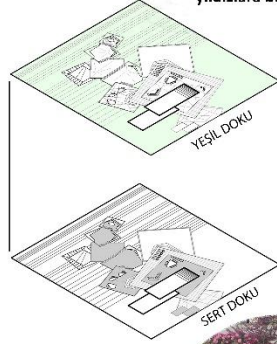

YEMEK YAPMA ALANI

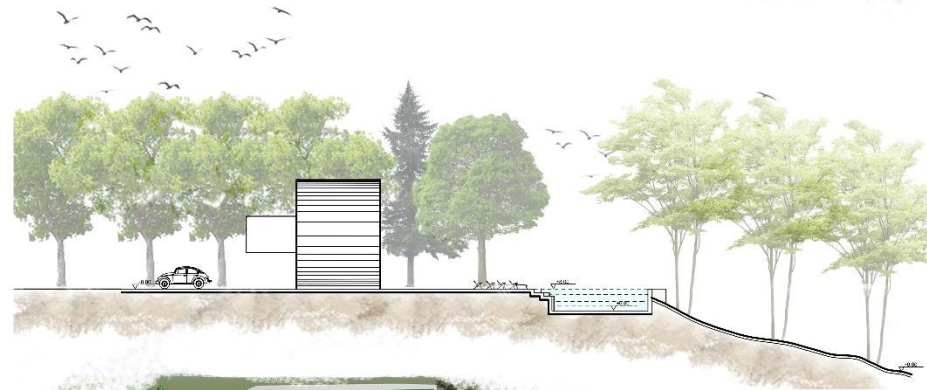
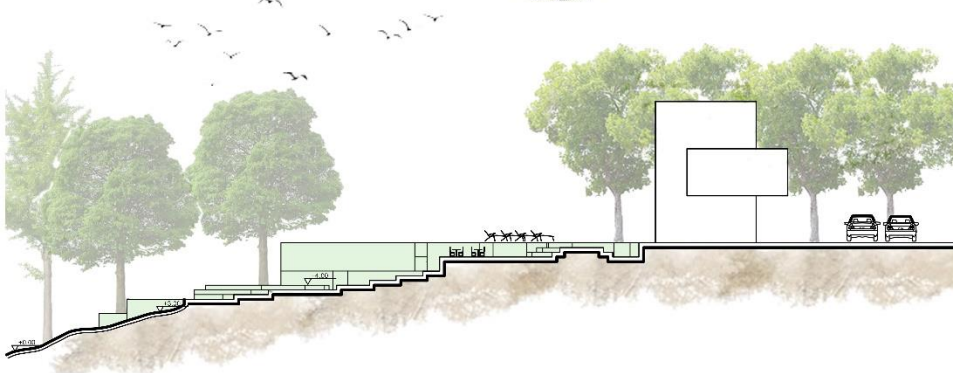

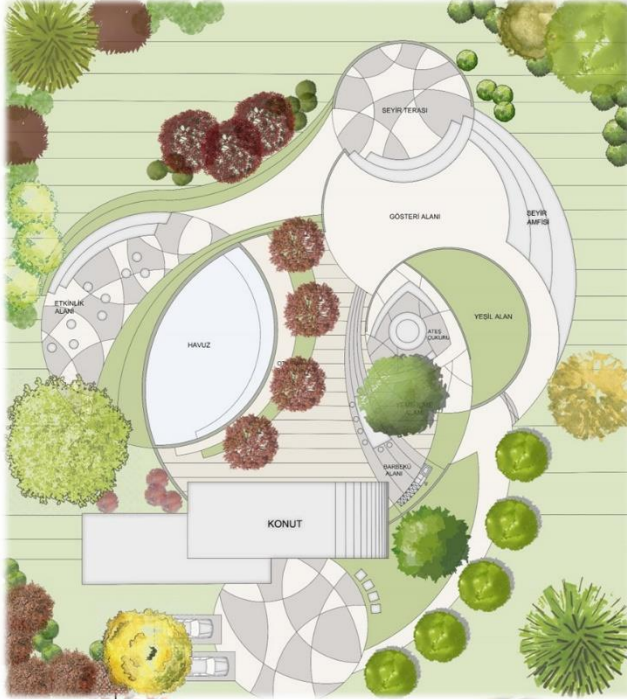

Veteriner ebeveynler, hayatlarını sakatlanmış, bakıma muhtaç sokak hayvanlarına adanmışlardır. Amaçları, kendi yaşadıkları alan içerisinde barındırdıkları, eğittikleri, iyileştirip- tedavi ettikleri hayvanlara yardım etmektir. Alanda bunların haricinde havuz, seyir terasları, yeme içme ve barbekü alanı, gösteri pisti gibi birçok etkinlik mekanı bulunmaktadır. Mekanın güzel manzarası ve her mevsim çeşitli renk şölenleriyle bizleri karşılayan bol bitki çeşitliliği, yorgun iş günlerinin ardından çekirdek ailemiz ve sevimli dostları için güzel bir konfor alanı oluşturur.

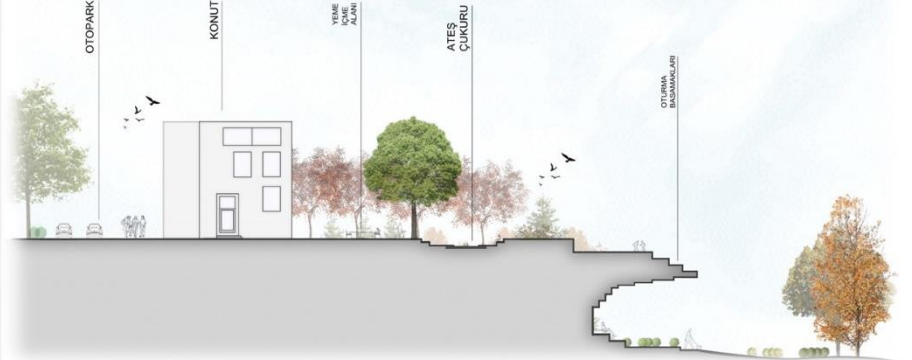

SERBEST
ETKİNLİK ALANI

YEME-İÇME ALANI

ATES ÇUKURU



OKUMA PUFLARI

GÖSTERİ PİSTİ

BARBEKÜ ALANI





KARADENİZ TEKNİK UNIVERSİTESİ ORMAN FAKULTESİ PEYZAJ MİMARLIĞI

ÇTP2 TEK KONUT PROJESİ SUNUM PAFTASI

SENARYO:

Konutumuzda 4 kişilik bir çekirdek aile yaşamakta. Kaan bey tiyatro oyuncusu evinde öğrencilerine ders vermektedir ve 3 ayda bir öğrencileriyle evinde gösteri düzenlemektedir. Songül hanım seramikçi ve çoğu zamanını seramik atölyesinde geçirmektedir. Ailenin 16 yaşlarında ikiz çocukları bulunmaktadır. Emir yüzmeyi ve hayvanlarla ilgilenmeyi çok seviyor bu yüzden ailenin asil ve özel adında köpekleri bulunmaktadır. Elif manzaraya karşı resim yapmayı ve annesiyle beraber seramik yapmayı çok seviyor bu yüzden ailesi evlerinde ona özel seramik alanı ve sergileme alanı bulunduruyor.

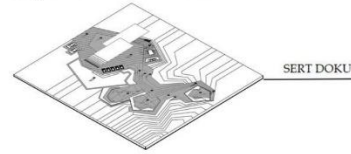

SERT DOKU

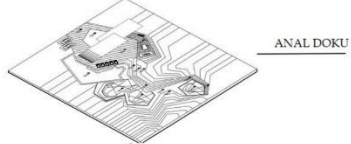

ANAL DOKU

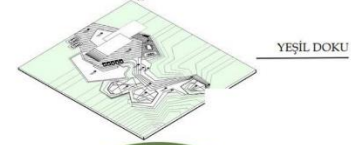

YEŞİL DOKU

DİNLENME ALANI



YEME İÇME ALANI



HAVUZ VE GÜNEŞLENME ALANI



SEYİR ALANI



KARADENİZ TEKNİK ÜNİVERSİTESİ ORMAN FAKÜLTESİ PEYZAJ MİMARLIĞI BÖLÜMÜ ÇTP-2 TEK KONUT PROJESİ SUNUM PAFTASI

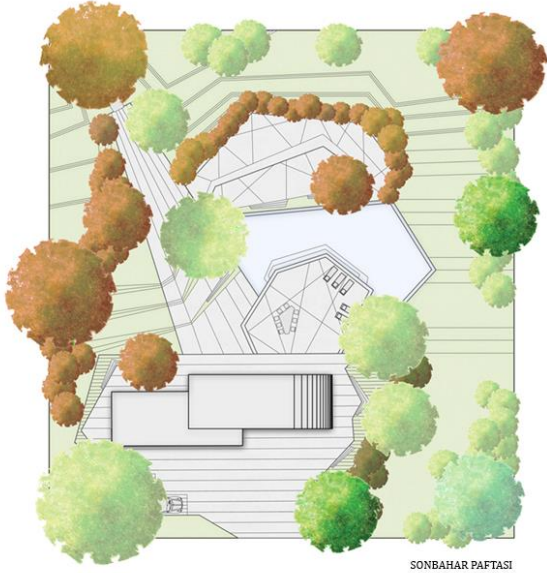

SENARYO

Ailemiz kişilik dört kişilik bir çekirdek ailedir. Ayla ve Selim 37 yaşında seramik sanatçısıdır. Ayla boş zamanlarında bitkilerle vakit geçirmeyi seviyor. Bahçelerinde birçok bitki bulunuyor. Selim de seramik workshop yapıyor. Evin büyük oğlu Hakan 14 yaşında. Hobileri arasında kitap okumak ve gitar çalmak vardır. Kızları Selin 9 yaşındadır. Selin bale yapıyor. Yüzmeyi çok seviyor.

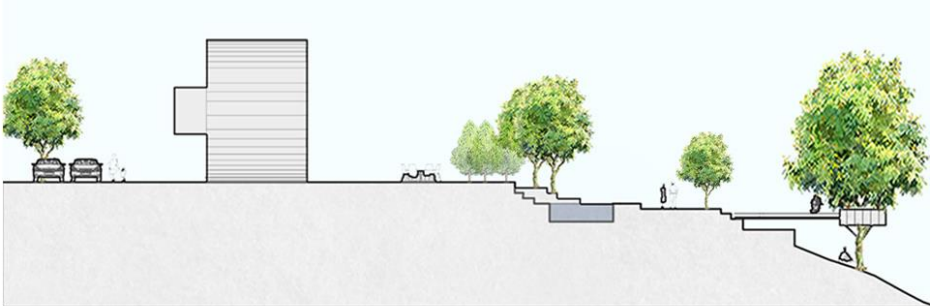
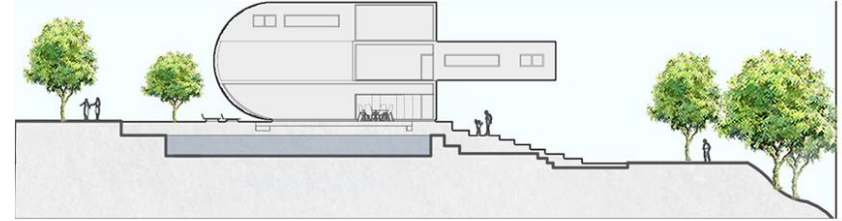
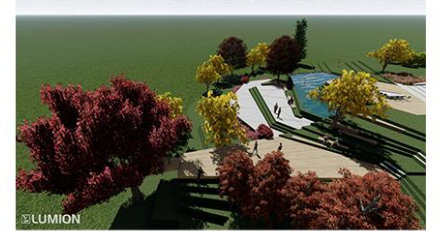
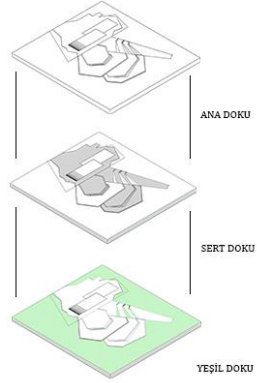



KARADENİZ TEKNİK ÜNİVERSİTESİ ORMAN FAKÜLTESİ PEYZAJ MİMARLIĞI 2022-2023 GÜZ YARIYIL
ÇTP-2 TEK KONUT PROJESİ SUNUM PAFTASI

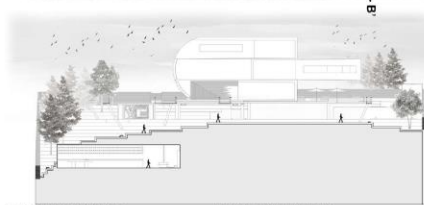

DOÇ.DR. EMRAH YALÇINALP

ARŞ.GÖR. ÖZGÜR DEMİRCİ

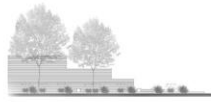
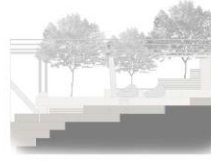

415646-BARIŞ İMRE



KARADENİZ TEKNİK ÜNİVERSİTESİ ORMAN FAKÜLTESİ PEYZAJ MİMARLIĞI 2022-2023 GÜZ YARIYIL
ÇTP-2 TEK KONUT PROJESİ

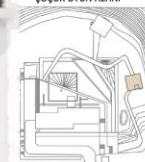
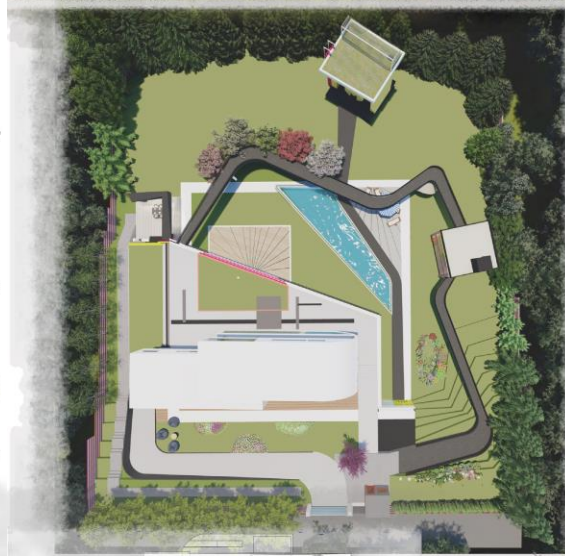
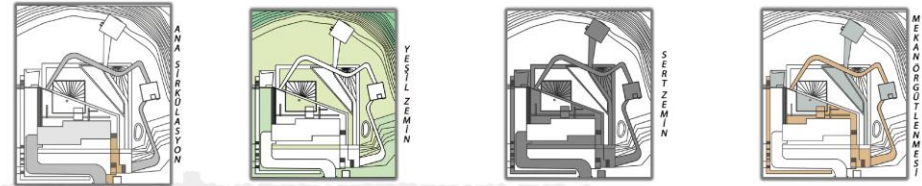

DOÇ.DR. EMRAH YALÇINALP

ARŞ.GÖR. ÖZGÜR DEMİRCİ

412575-BEDİR HANÇEBELİ



KARADENİZ TEKNİK ÜNİVERSİTESİ ORMAN FAKÜLTESİ PEYZAJ MİMARLIĞI BÖLÜMÜ
ÇTP-2 TEK KONUT PROJESİ



YEŞİL ALAN

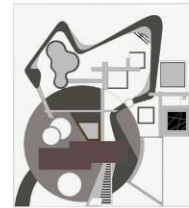

SERT ZEMİN

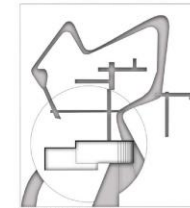

ANA SİRKÜLASYON



PLAN

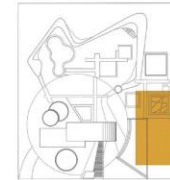

BASKETBOL SAHASI

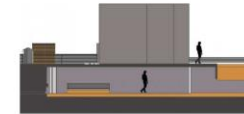

GARAJ-SPOR SALONU

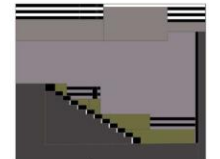

AÇIK HAVA SİNEMASI



KAYKAY PİSTİ



A-A' KESİTİ

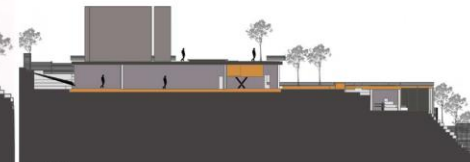

B-B' KESİTİ

414142-HAYRUNNİSA FİŞNE

ARŞ.GÖR.ÖZGÜR DEMİRCİ DOÇ.DR.EMRAH YALÇINALP