



KARADENİZ
TEKNİK ÜNİVERSİTESİ
MİMARLIK FAKÜLTESİ
ŞEHİR VE BÖLGE
PLANLAMA BÖLÜMÜ

MİM

2012-2013 Akademik Yılı Güz Dönemi
SBP301 Planlama Stüdyosu

PROJE ÖRNEKLERİ

STÜDYO ÜYELERİ

*Emrehan ÖZCAN
Şeyma PERTEK
Atilla KÜSBECİ
Mine DENİZ
Dilin LAÇİN
Sena Esin ESER
Büşra GÜNGÖR
Sabit KUYUMCU
Tolga KALAYCI
Resul AYYILDIZ
Demet TEMURAĞA
Büşra ŞENTÜRK*

*Melek ÜNVER
Havva BORAN
Tansu GÜVEN
Mahmut BULUT
Muhammet ARSLANTÜRK
Mesut DURAN
F. Çiğdem GERGER
Fatma Nur ÇALKAN
Zehra ÇOBAN
Merve ÖZEN
Şeyma KAHYA
Fatma YAYLI*

*O. Fazıl GÖKSAL
Mustafa KAHYA
İbrahim İÇİNGİR
M. Gözde DEVECİ
Fatma Nur KİBAR
Ertuğrul ÖNEM
Kübra AKTAŞ
Beyza DAYLAK
M. Mustafa ONARAN
Tural QULİYEV
Güler ERGÜL*

PROJE ÖRNEKLERİ

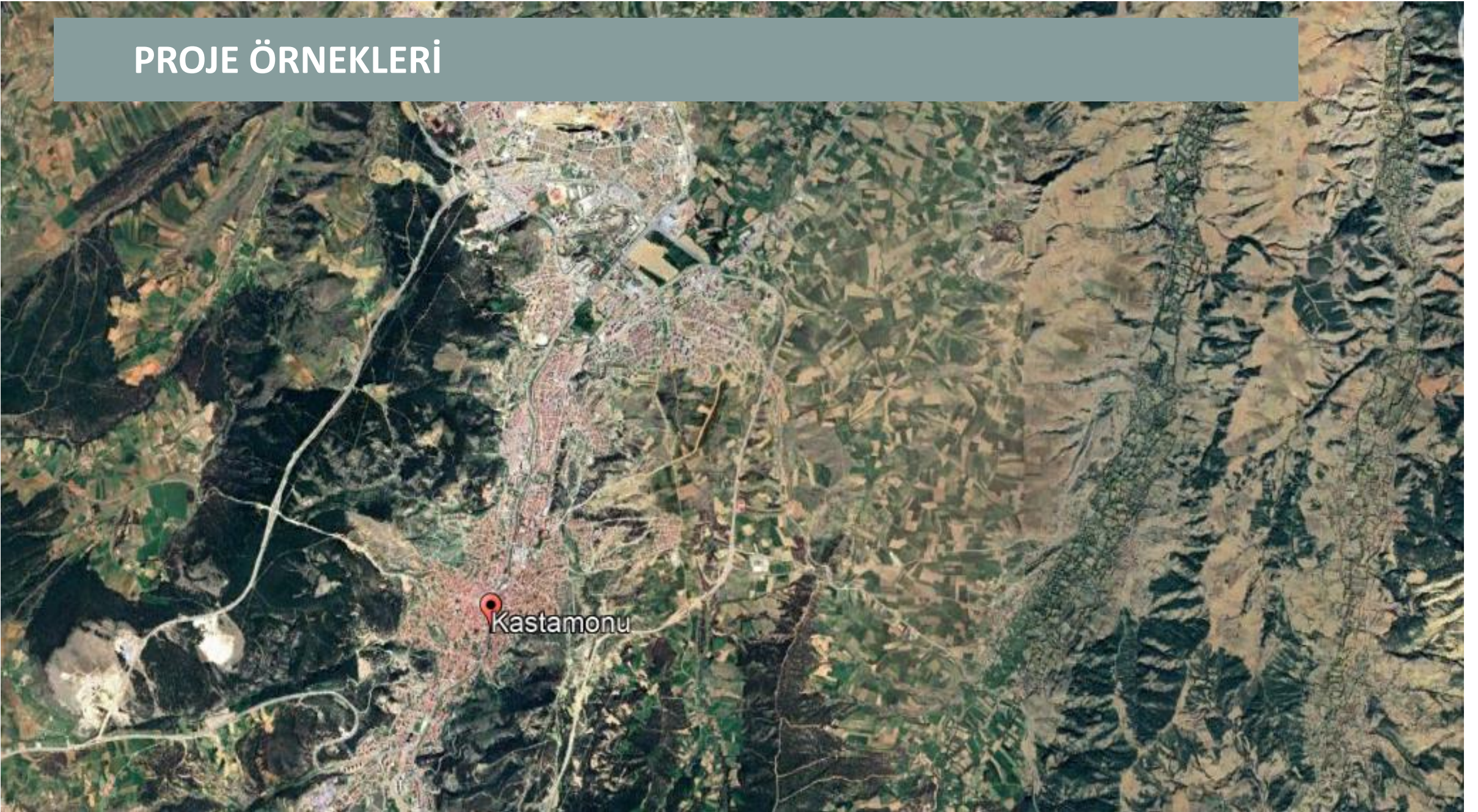



KARADENİZ TEKNİK ÜNİVERSİTESİ MİMARLIK FAKÜLTESİ ŞEHİR VE BÖLGE PLANLAMA BÖLÜMÜ

PROJE-301 KASTAMONU İLİ ALT BÖLGE PLANLAMA ÇALIŞMASI MERKEZ KADEMELENMESİNE İLİŞKİN TESPİTLER

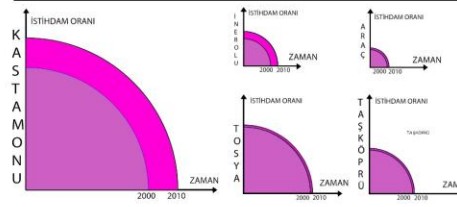
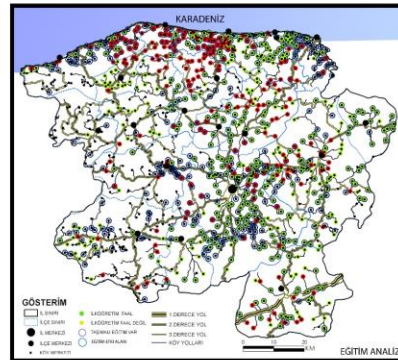
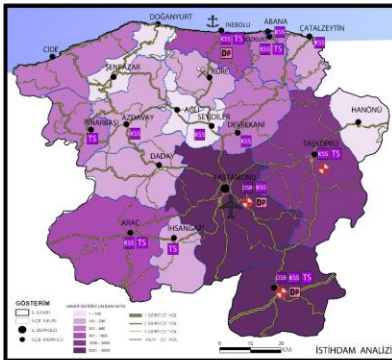
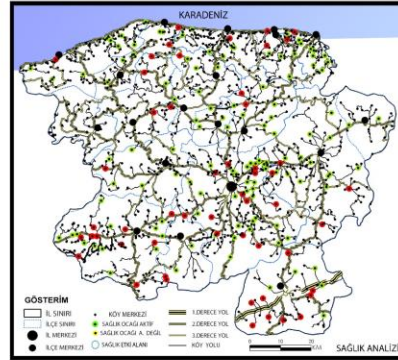
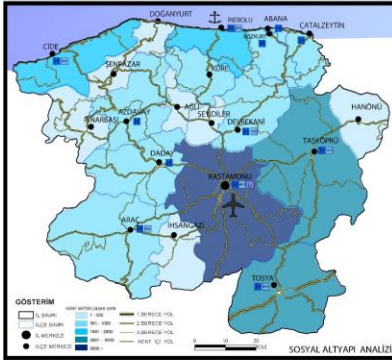
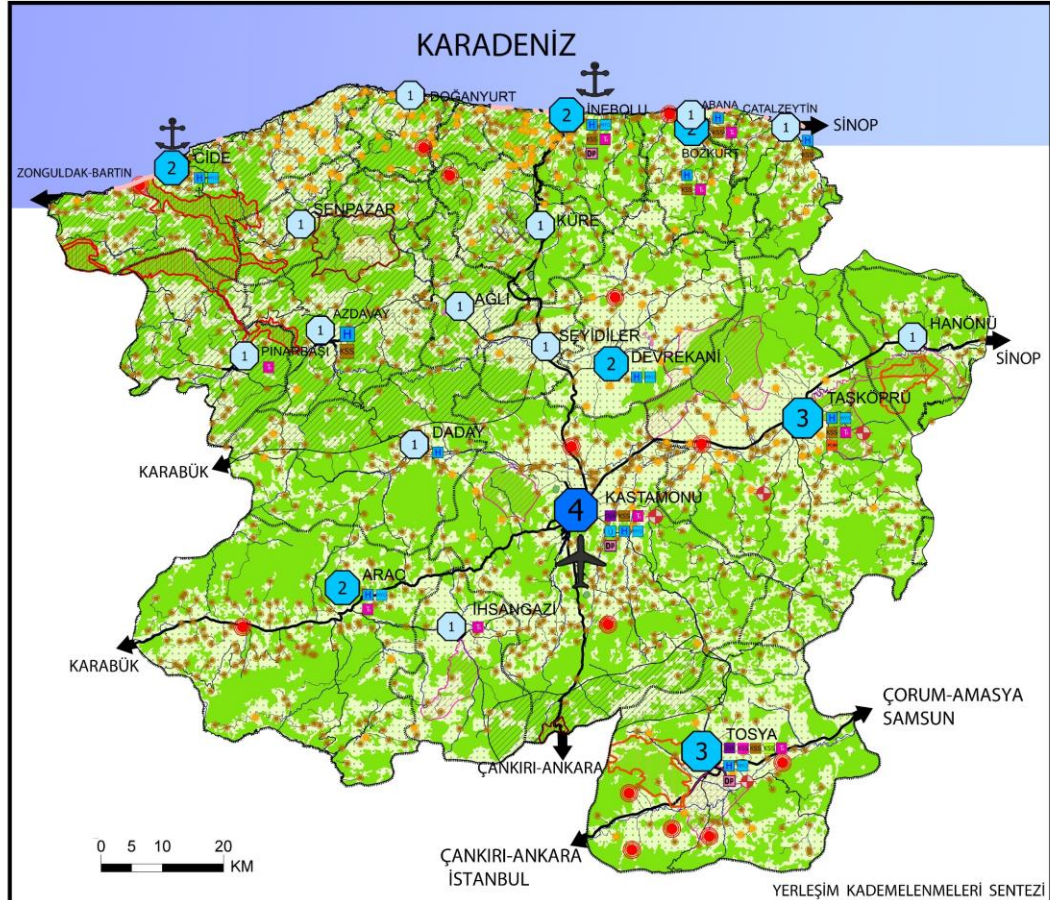
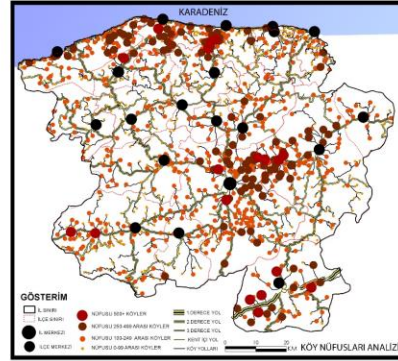
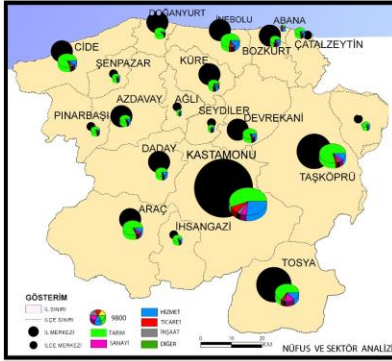

NÜFUS	ÖZELLİK	PUAN
50 -		4
51-100		12
101-200		24
201 +		30
	Faaliyet	10
	Faaliyet Değil	6
	Faaliyet	10
	Faaliyet Değil	6
	Vol.	5

KÖY KADEMESİ	PUANLAMA
1. Kademe	4 - 16 Puan
2. Kademe	17 - 30 Puan
3. Kademe	31 - 44 Puan

KÖY MERKEZLERİ ARASINDAKİ KADEMELERİN ORTAYA ÇIKMASINDA KÖYLERİN MEVCUT DURUMDAKİ NÜFUSLARI, SOSYAL VE TEKNİK ALTYAPILARI ÜZERİNDEN YAPILAN PUANLAMAR ETKİLİ OLMUŞTUR.

HAZIRLAYANLAR

249162 ATILLA KÜSBECİ

249169 FATMANUR ÇALKAN

255762 ŞEYMA PERTEK



KARADENİZ TEKNİK ÜNİVERSİTESİ MİMARLIK FAKÜLTESİ ŞEHİR VE BÖLGE PLANLAMA BÖLÜMÜ
PROJE-301 KASTAMONU İLİ ALT BÖLGE PLANI ÖLÇEK 1/100 000

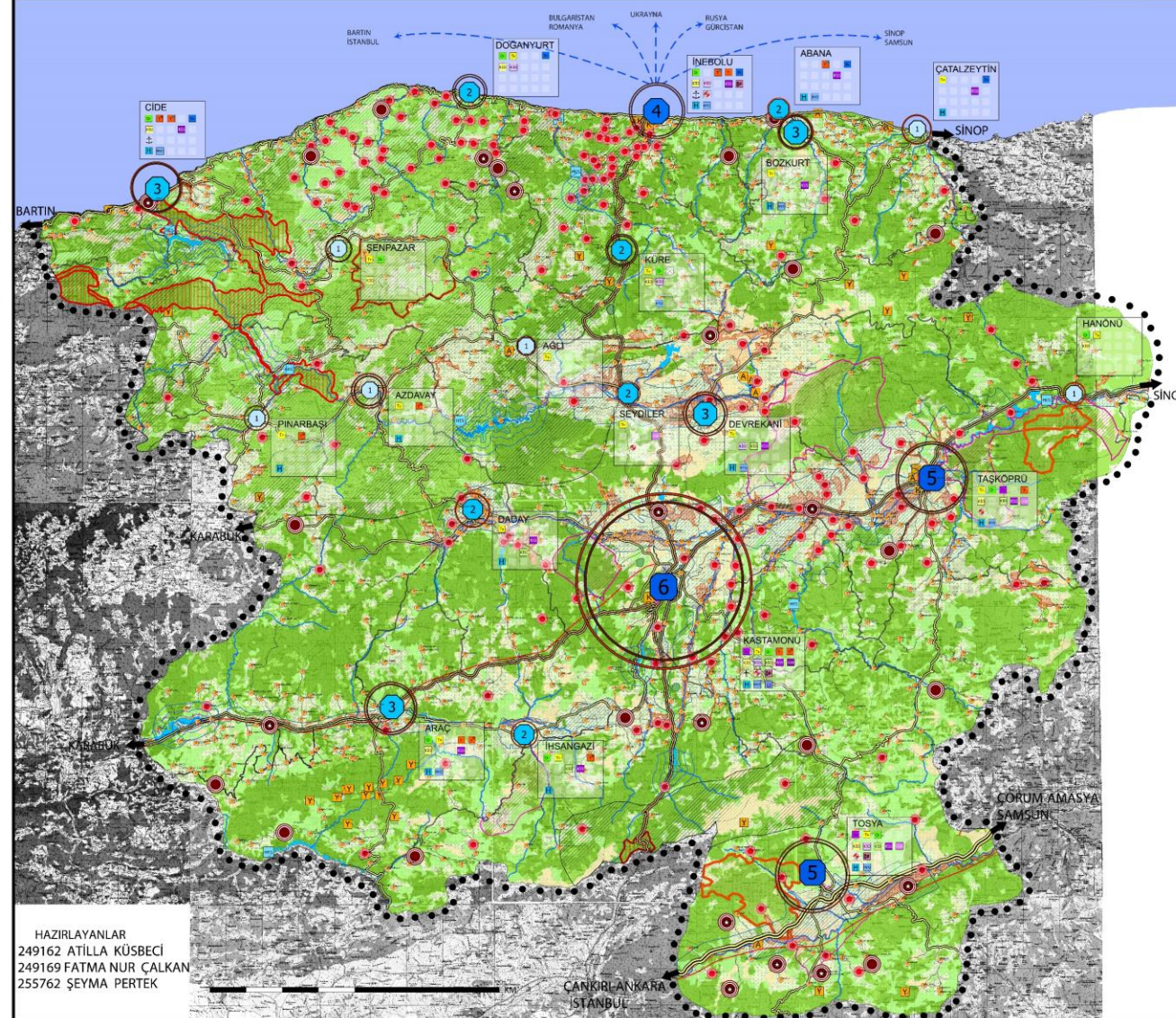
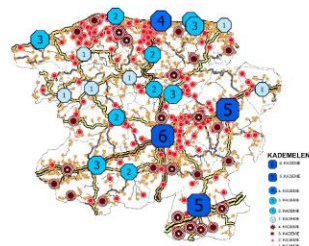
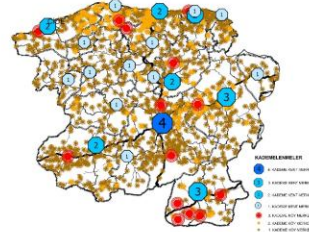
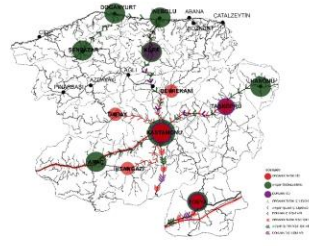

HAZIRLAYANLAR
249162 ATILLA KÜSBEÇİ
249169 FATMA NUR ÇALKAN
255762 ŞEYMA PERTEK

GÖSTERİM

SINIRLAR — IL SINIRI — İLÇE SINIRI	KADEMELERMELER KENTSEL KADEMELERME 6. KADEME 5. KADEME 4. KADEME 3. KADEME 2. KADEME 1. KADEME KIRSAL KADEMELERME 4. KADEME 3. KADEME 2. KADEME 1. KADEME	
KENTSEL TEKNİK ALTYAPI ULAŞIM 1. DERECE YOL 2. DERECE YOL 3. DERECE YOL 4. DERECE YOL KÖY YOLLARI GÜÇLENDİRİLECEK YOL TELEFERİK DEMİRYOLU HAVALANI LIMAN MADEN ATIK SU ARITMA TESİSİ	KENTSEL SOSYAL ALTYAPI HASTANE ÜNİVERSİTE YÜKSEKOKULLAR KENTSEL ÇALIŞMA ALANLARI KARMA OSB İHTİSAS OSB KSS K. Ö. KIRSAL İŞLETME ODAKLARI ORGANİK TARIM DOKUMA AHSAP İŞLERİ DEPOLAMA ALANI	KORUNACAK ALANLAR ALANSAL GÖSTERİMLER YABAN HAYATI GELİŞTİRME SAHAŞI AV YASAKLI SAHALAR ORMAN İÇİ DİNLENME YERİ ÖNEMLİ BİTKİ ALANI ÖRNEK AVLAK MILLİ PARK ARKEOLOJİK SİT DOĞAL SİT KENTSEL SİT
SEKTÖRLER TARIM ORMANCILIK SANAYİ KIRSAL TURİZM KIYI TURİZMİ KÜLTÜR TURİZMİ BALIKÇILIK HİDROLOJİ BARAJ HES SULAMA ALANLARI BARAJ KORUMA KUŞAKLARI AKARSULAR	NOKTASAL GÖSTERİMLER ARKEOLOJİK SİT DOĞAL SİT KENTSEL SİT ARAZİ KULLANIM ÇAYIR-MERA FUNDALIK ORGANİK TARIM ALAN TARIMSAL NİTELİĞİ K. ALAN ORMAN ALANLARI NÜFUS HALKALARI 2010 NÜFUSU 2030 NÜFUS PROJESİYONU	



KARADENİZ TEKNİK ÜNİVERSİTESİ MİMARLIK FAKÜLTESİ ŞEHİR VE BÖLGE PLANLAMA BÖLÜMÜ PROJE-301 1/25000 PLAN SINIRI TESPİT ÇALIŞMASI

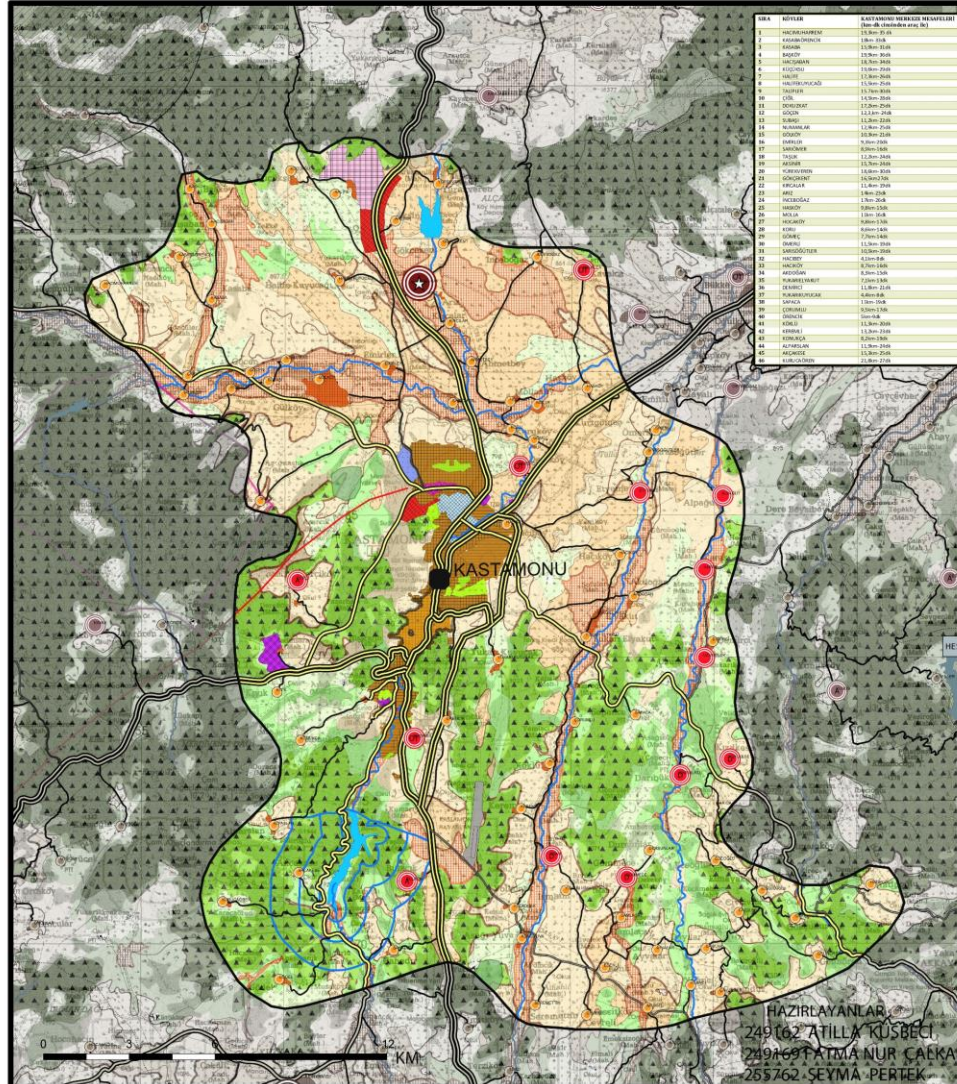
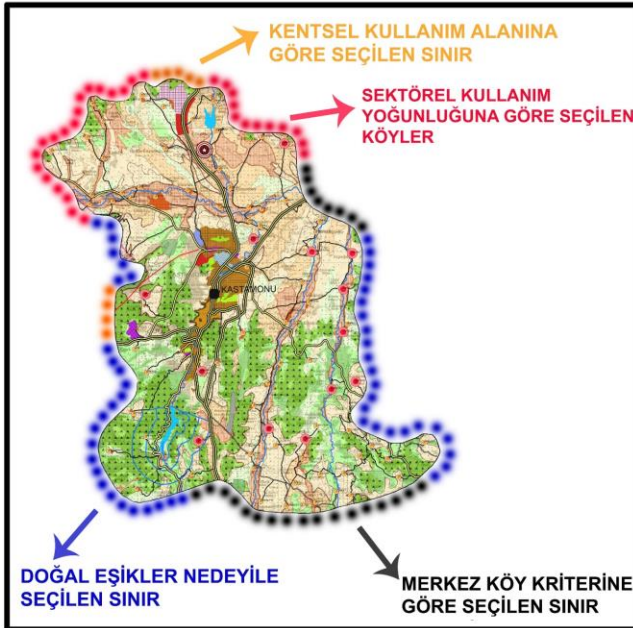
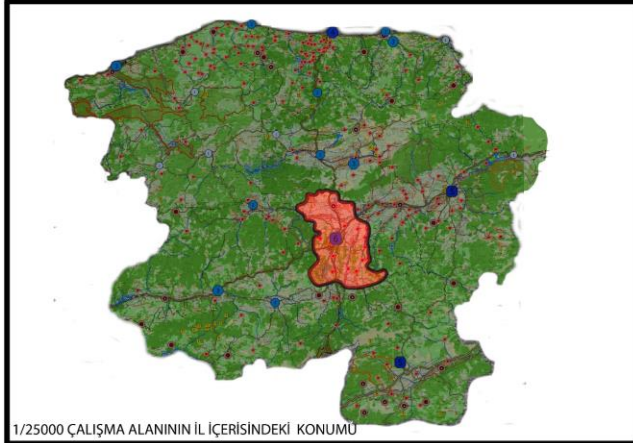

SIRA	KÖYLER	KÖY YERLEŞİM MERKEZİ YERİ (M)
1	DEĞİRLİNDİRİCİ	15.000-20.000
2	ERDEMLİ	18.000-20.000
3	KARABURUN	15.000-20.000
4	KARAYER	15.000-20.000
5	LAZİCİ	15.000-20.000
6	KÜLLÜCÜ	15.000-20.000
7	BAĞCI	15.000-20.000
8	YERLİ	15.000-20.000
9	DAĞCI	15.000-20.000
10	ÇİĞİ	15.000-20.000
11	DOĞRUCU	15.000-20.000
12	ÖZÜ	15.000-20.000
13	BEĞİ	15.000-20.000
14	NAHALI	15.000-20.000
15	DOĞRUCU	15.000-20.000
16	BAĞCI	15.000-20.000
17	BAĞCI	15.000-20.000
18	TRAK	15.000-20.000
19	BAĞCI	15.000-20.000
20	KARAYER	15.000-20.000
21	DOĞRUCU	15.000-20.000
22	BAĞCI	15.000-20.000
23	BAĞCI	15.000-20.000
24	BAĞCI	15.000-20.000
25	BAĞCI	15.000-20.000
26	BAĞCI	15.000-20.000
27	BAĞCI	15.000-20.000
28	BAĞCI	15.000-20.000
29	BAĞCI	15.000-20.000
30	BAĞCI	15.000-20.000
31	BAĞCI	15.000-20.000
32	BAĞCI	15.000-20.000
33	BAĞCI	15.000-20.000
34	BAĞCI	15.000-20.000
35	BAĞCI	15.000-20.000
36	BAĞCI	15.000-20.000
37	BAĞCI	15.000-20.000
38	BAĞCI	15.000-20.000
39	BAĞCI	15.000-20.000
40	BAĞCI	15.000-20.000
41	BAĞCI	15.000-20.000
42	BAĞCI	15.000-20.000
43	BAĞCI	15.000-20.000
44	BAĞCI	15.000-20.000
45	BAĞCI	15.000-20.000
46	BAĞCI	15.000-20.000
47	BAĞCI	15.000-20.000
48	BAĞCI	15.000-20.000
49	BAĞCI	15.000-20.000
50	BAĞCI	15.000-20.000

GÖSTERİM SINIRLAR

- İL SINIRI
- İLÇE SINIRI
- ÇALIŞMA SINIRI

KENTSEL TEKNİK ALTYAPI

- 1. DERECE YOL
- 2. DERECE YOL
- 3. DERECE YOL
- 4. DERECE YOL
- GÜÇLENDİRİLECEK YOL
- KÖY YOLLARI
- DEMİRYOLU
- BARAJ
- HAVAALANI
- HES

ARAZİ KULLANIM

YERLEŞİM ALANLARI

- KENTSEL YERLEŞİM ALANI
- KENTSEL GELİŞME ALANI
- KÖY YERLEŞİM ALANI

YERLEŞİM DIŞI ALANLARI

- AGAÇLANDIRILACAK ALAN
- REKREASYON
- ÇAYIR-MERA
- FUNDALIK
- ORGANİK TARIM YAPILACAK ALAN
- ii. SINIF TARIM ARAZİSİ
- iii. SINIF TARIM ARAZİSİ
- DiĞER TARIM ARAZİLERİ
- ORMAN ALANLARI

KENTSEL DONATI ALANLARI

- DEPOLAMA
- KKÇA
- KSS
- SANAYİ-DEPOLAMA
- SANAYİ
- BAGKK
- ÜNİVERSİTE YERLEŞİM ALANI

MERKEZ NOKTALARI

- KENT MERKEZİ
- 4. KADEME KÖY MERKEZİ
- 3. KADEME KÖY MERKEZİ
- 2. KADEME KÖY MERKEZİ
- 1. KADEME KÖY MERKEZİ



KARADENİZ TEKNİK ÜNİVERSİTESİ MİMARLIK FAKÜLTESİ ŞEHİR VE BÖLGE PLANLAMA BÖLÜMÜ
PROJE - 301 KASTAMONU İLİ ALT BÖLGE PLANI - ÖLÇEK: 1/100000



KENTSEL KADEMELENME

ŞEHİR MERKEZİ	ŞEHİR	NÜFUS	YERLİK NÜFUS	YERLİK NÜFUS ORANI	YERLİK NÜFUS ORANI	YERLİK NÜFUS ORANI	YERLİK NÜFUS ORANI	YERLİK NÜFUS ORANI	YERLİK NÜFUS ORANI	YERLİK NÜFUS ORANI	YERLİK NÜFUS ORANI	YERLİK NÜFUS ORANI
...

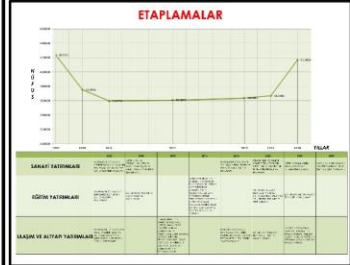
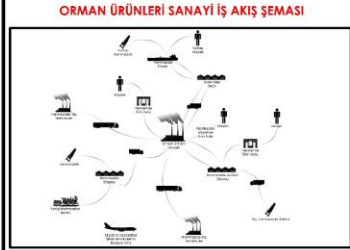

DEĞİŞİKLİKLERİ: ÖZGÜR, DR. NELGÜN KİFER, DOC. DR. DİLKER BEYAZIT, AŞİF ÖZGÜR, SEYMA KILIÇ, AŞİF ÖZGÜR, MERTEM DURAN
 YADRLAYANLAR: 289125 EMREHAN ÖZCAN, 289159 MESUT DURAN, 289161 F.ÇİĞDEM GERGER

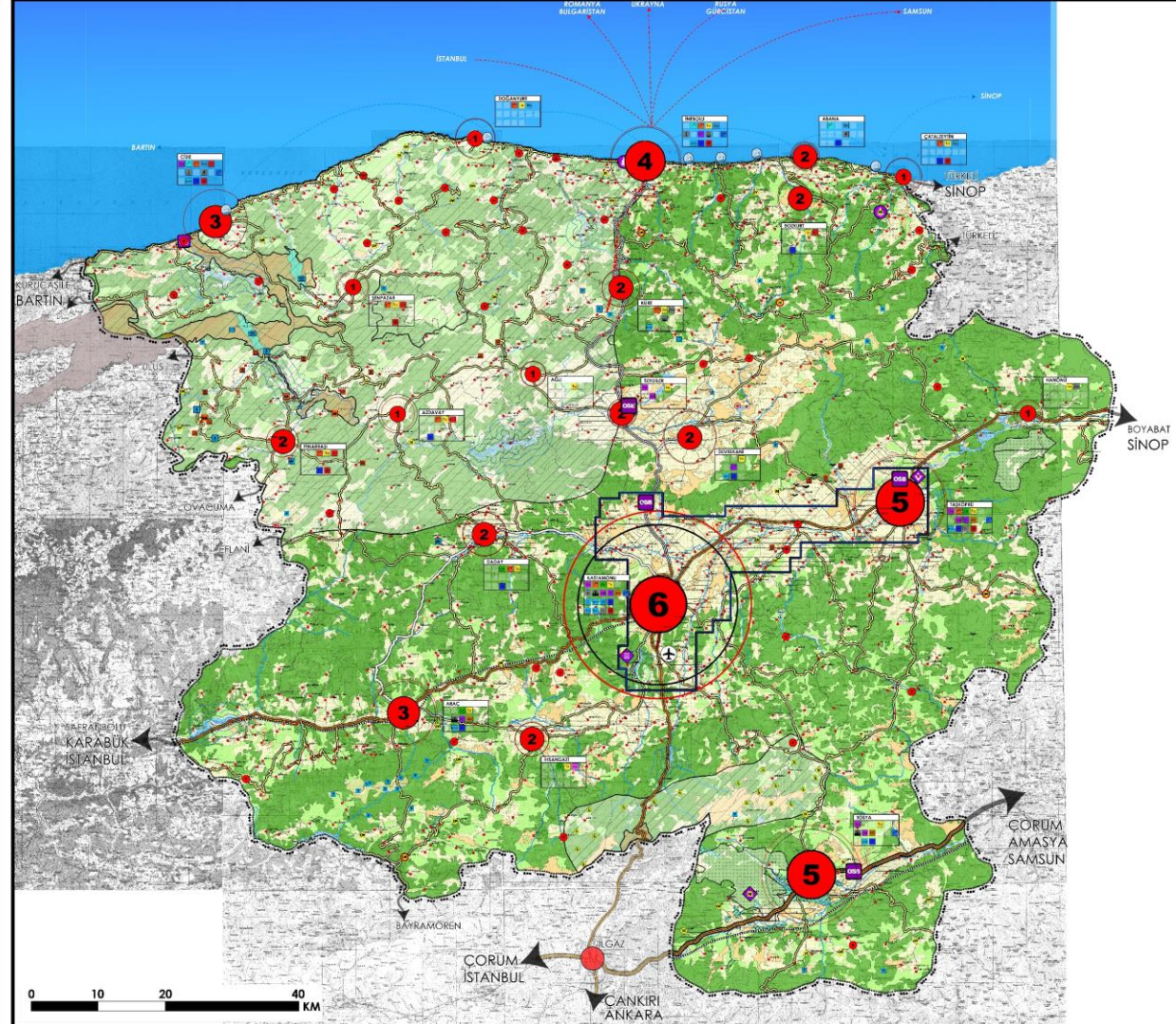
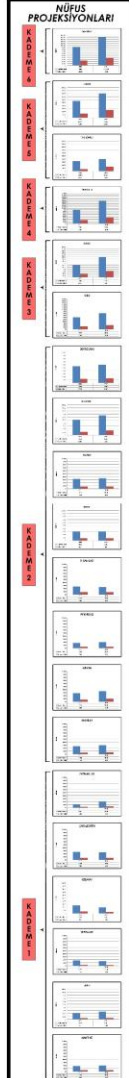

GÖSTERİM

SINIRLAR
 İDARİ SINIRLAR: İL SINIRI, İLÇE SINIRI
 PLANLAMA SINIRLARI: PLANLAMA ALANI SINIRI, BARAJI KORUMA SINIRI, MÜLHAK KORUMA ALANI SINIRI, KISA MESAFELİ KORUMA ALANI SINIRI, ORTA MESAFELİ KORUMA ALANI SINIRI

ARAZİ KULLANIM
 ÖRMAN ALANLARI, ÇAYIR-MERA, FUNDALIK, BAĞ, TARIM, YATILA

SU YÜZEYLERİ
 ÖZEL, AKARSULAR, BARAJ, GÖLET

GELİŞME AKSLARI
 KENTSEL GELİŞME AKSI

KADEMELENME
 KENTSEL KADEMELENME: 6.KADEME, 5.KADEME, 4.KADEME, 3.KADEME, 2.KADEME, 1.KADEME
 KIRSAL KADEMELENME: 3.KADEME, 2.KADEME (TEŞVİK KÖYLERİ), 1.KADEME

KORUMA ALANLARI
 MİLLİPARK, ÖNEMLİ BTNÜ ALANI, YATILMAYI HATTA GELİŞTİRME SAHAZI, KANYON

TURİZM ALANLARI
 ÖZEL YERİ, SİYEL MÜHÜRÜK, KALE, KAYI MEHARI, ATLI SPOR, KANYON, KAYI MEHARI, MAĞARA, İRERİNGİ, ŞEŞALE, ÖNEMLİ TÜZ ALANI, HÖYÜK, YATILA

ALTYAPI
 SUYAMA PROJESİNİ: PROJESİ HALİNDE, İSTİSKAF HALİNDE, İŞLETMEDE
 ALTYAPI: İME, ÖZEL, KERESTE FABRİKASI, KAĞIT FABRİKASI, KONTRAPLAK FABRİKASI, DEMİR VE YATILMAYI

ULAŞIM
 KARAYOLLARI: 1.DERJCE YOL, 2.DERJCE YOL, 3.DERJCE YOL, KÖY YOLLARI
 DEMİRYOLLARI: DEMİRYOLU, TEŞEŞER HATTI
 HAVAYOLLARI: BALIKCI BARNIĞI, İLHAN ULAŞIMI, YATILMAYI GÜZERGAHI
 HAVAYOLLARI: HAVAYOLLARI

İLÇELERE YÖNELİK KARARLAR
 SEKTÖR: TARIM, SANAYİ, ORMANCILIK, MADENCİLİK, İÇTİRBAL İNERJİ, TEKNIK ALTYAPI, SOSYAL ALTYAPI



KARADENİZ TEKNİK ÜNİVERSİTESİ MİMARLIK FAKÜLTESİ
ŞEHİR VE BÖLGE PLANLAMA BÖLÜMÜ
PROJE 301 - KASTAMONU İLİ ALT BÖLGE PLANLAMA ÇALIŞMASI
1/25000 SINIR TESPİT ÇALIŞMASI

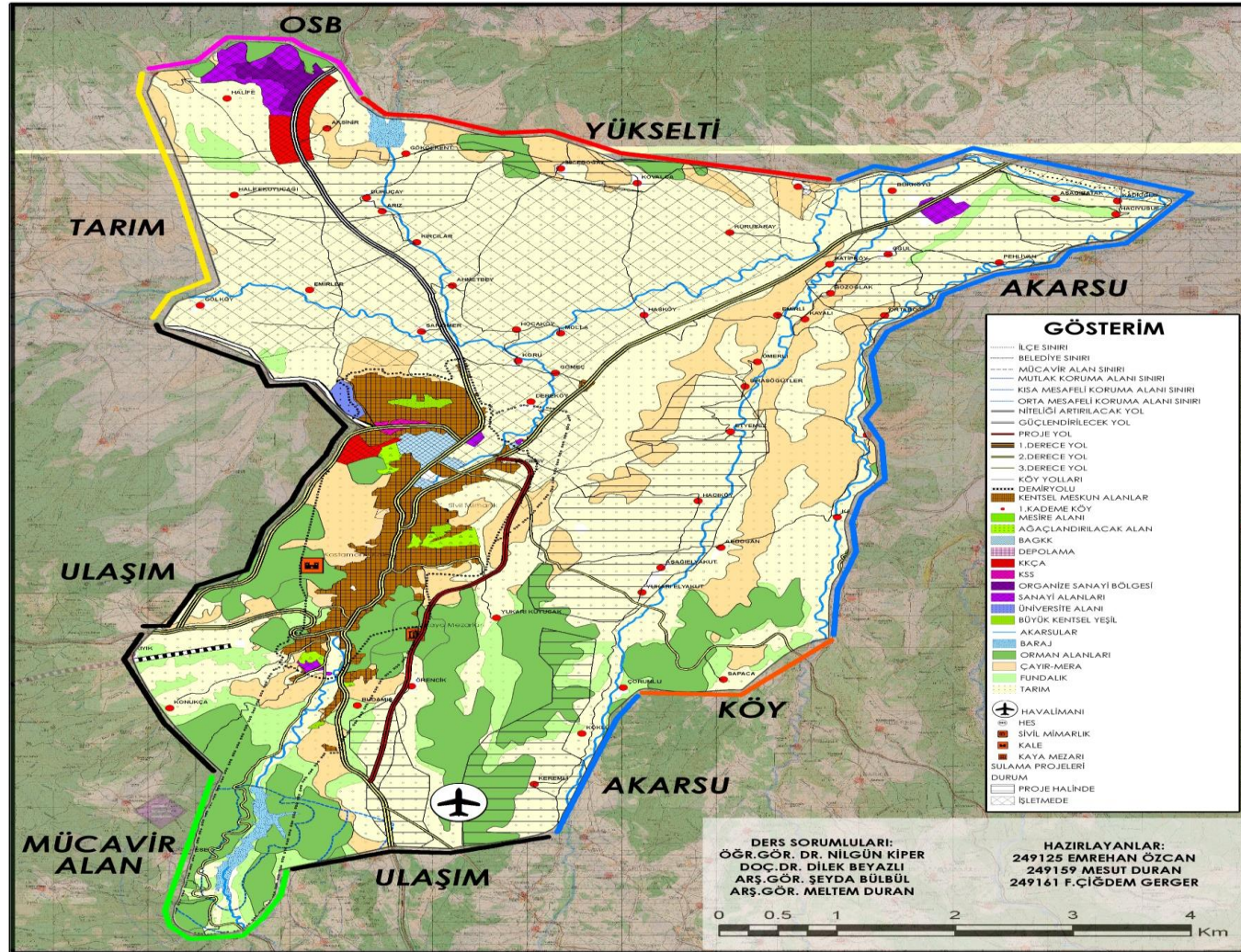



KARADENİZ TEKNİK ÜNİVERSİTESİ MİMARLIK FAKÜLTESİ
ŞEHİR VE BÖLGE PLANLAMA BÖLÜMÜ
PROJE 301 - KASTAMONU ALT BÖLGE PLANLAMA ÇALIŞMASI
PLAN PAFTASI

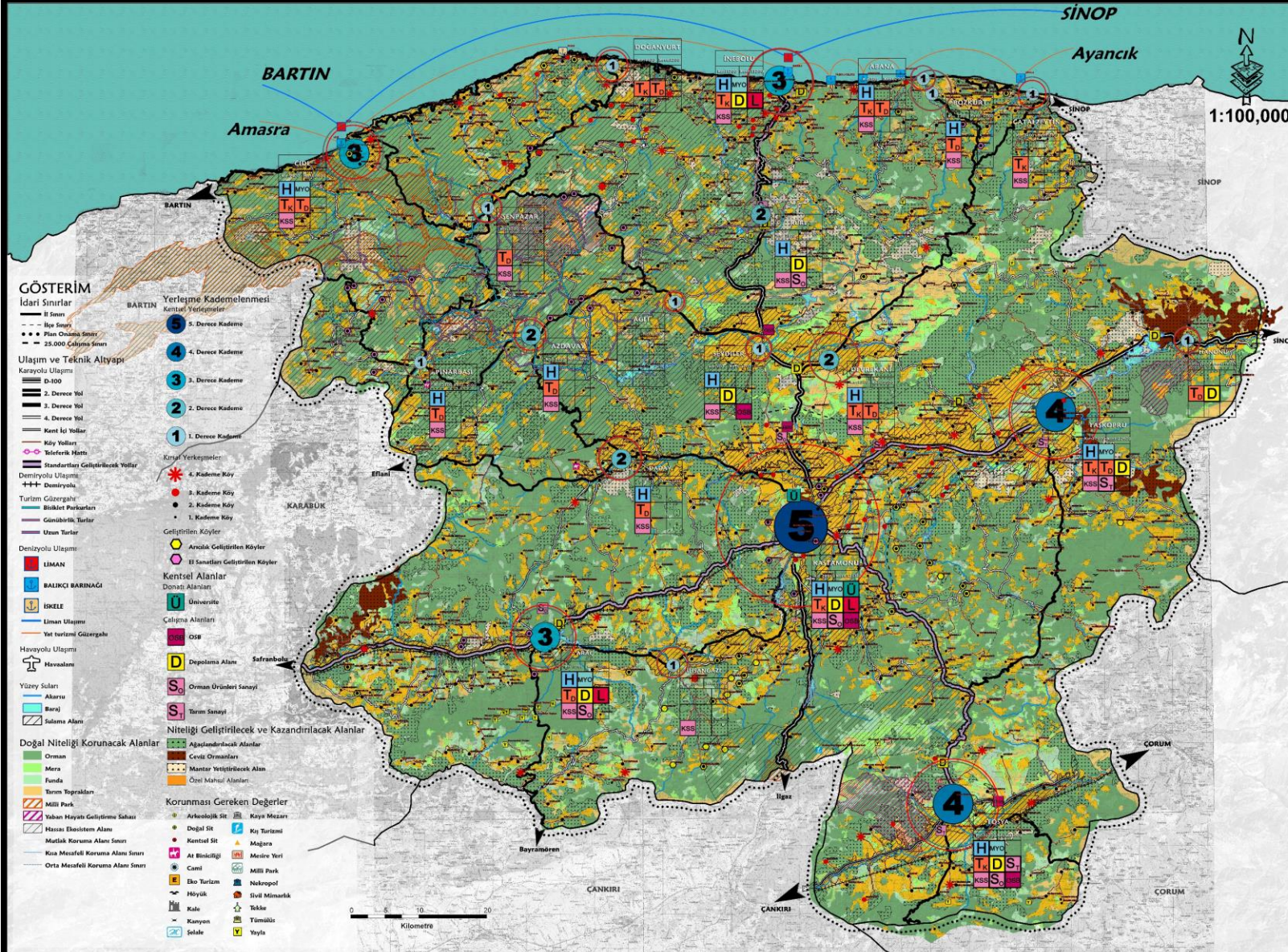

234998 ERTUĞRUL ÖNEM
290718 FATMA NUR KİBAR
255764 MERVE GÖZDE DEVECİ

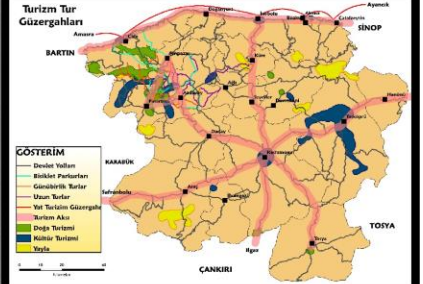
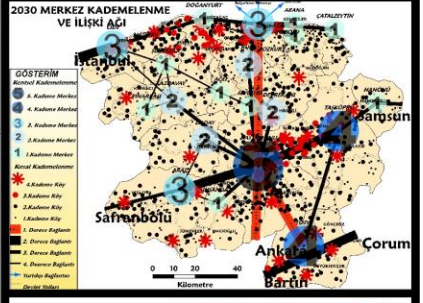
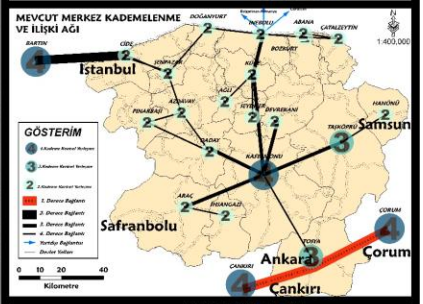
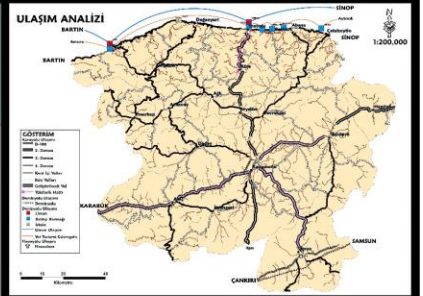

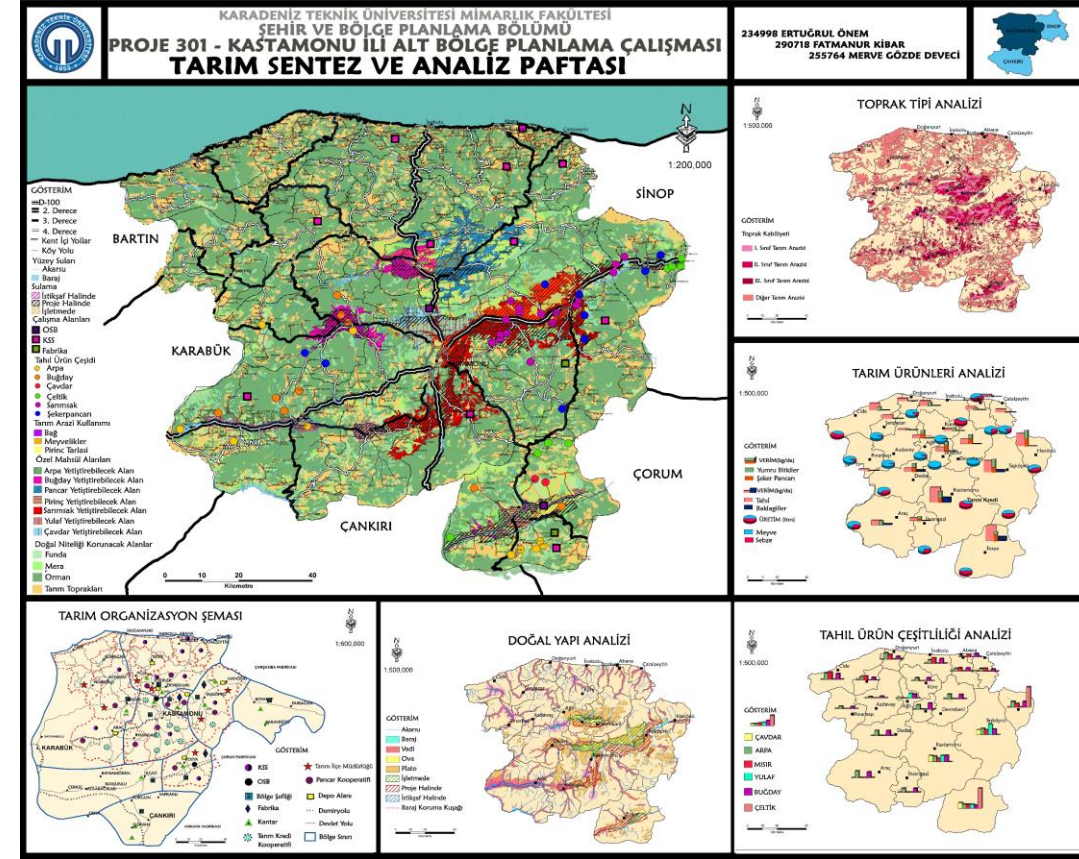
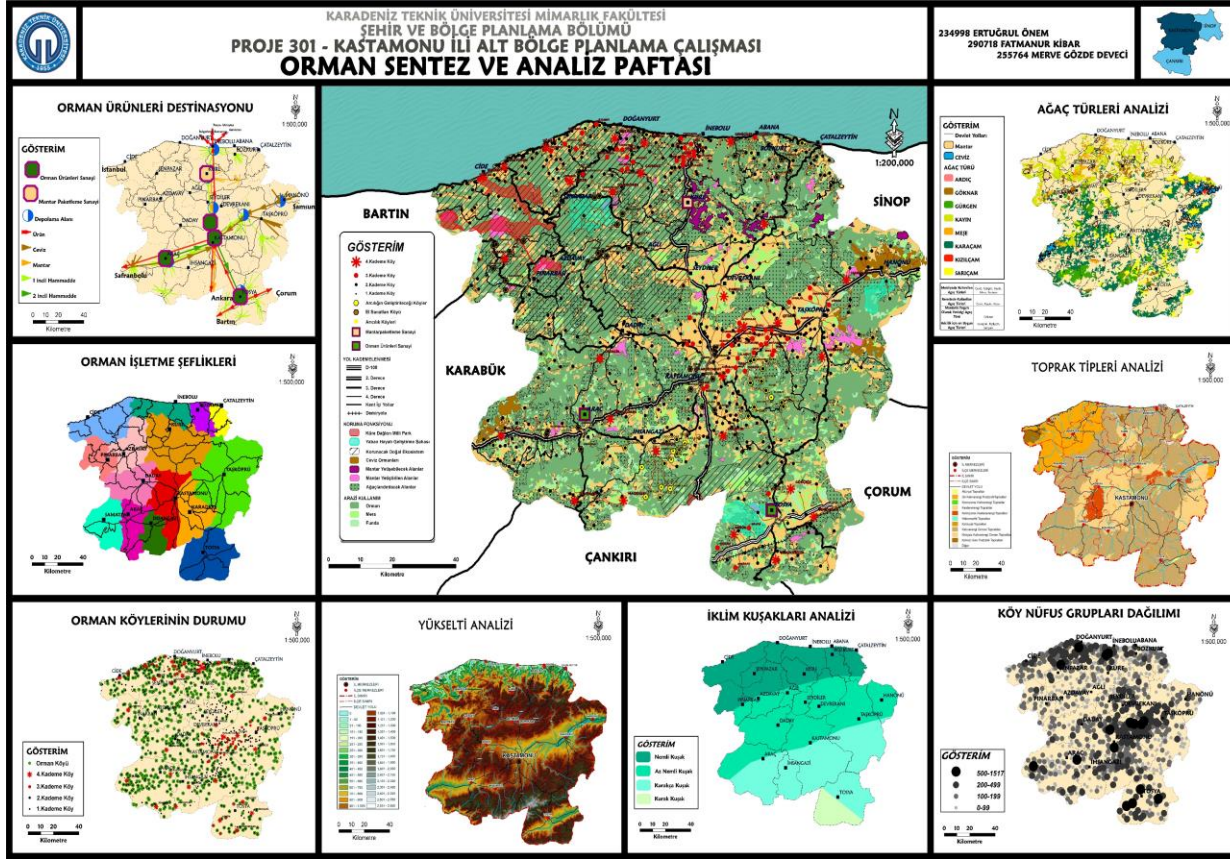

KARADENİZ TEKNİK ÜNİVERSİTESİ
MİMARLIK FAKÜLTESİ SEHİR VE BÖLGE PLANLAMA BÖLÜMÜ
PROJE 301 KASTAMONU İLİ ALT BÖLGE PLANLAMA ÇALIŞMASI PLAN PAFTASI

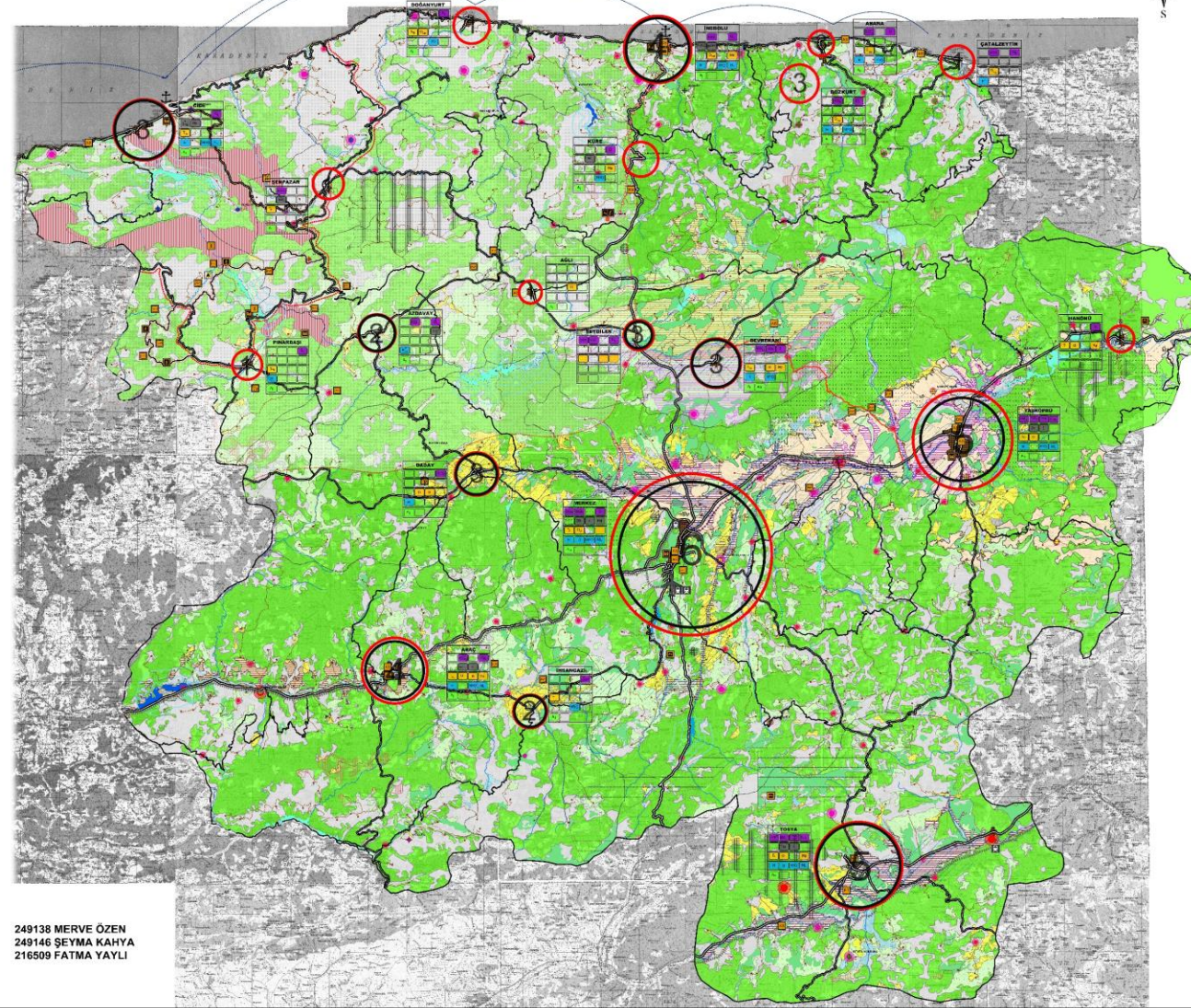
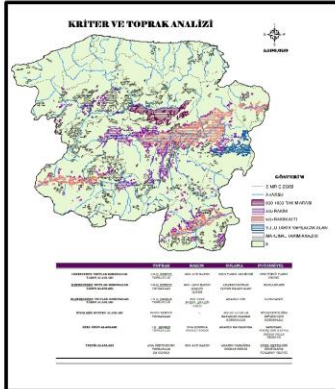
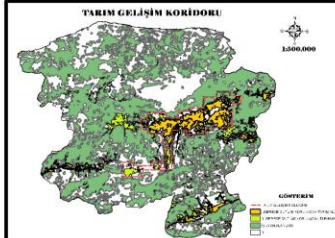
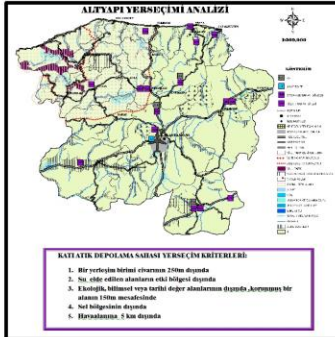

GÖSTERİM

SINIRLAR	DOĞAL KÜLTÜREL DEĞERLER
— I. SINIR	■ MİSİR YERİ
— II. SINIR	■ İÇİŞİRE MAĞARASI
ULAŞIM	■ İLİCA BELAĞI
KARAYOLU ULAŞIMI	■ YAKLA KAYI YOLU
— 1. DERECE YOL	SİT ALANLARI
— 2. DERECE YOL	■ ARKEOLOJİK SİT
— 3. DERECE YOL	■ KENTSEL SİT
— KENT İÇİ YOL	■ DOĞAL SİT; DOĞAL SİT
— DEMİRYOLU	TÜRİSTİK DEĞERLER
— KÖY YOLLARI	■ ATILU SPOR
— ALTERNATİF YÜRÜYÜŞ ROTASI	■ EKOTÜRİZM
— NİTELİĞİ GÖSTERİLECEK YOL	■ KAYIYON
HAVAYOLU ULAŞIMI	■ KAYA MEZARI
— HAVAYOLU	■ KALE
DENİZYOLU ULAŞIMI	■ KAYAK MERKEZİ
— LİMAN ULAŞIMI	■ KAZAK
— YAT TURİZMİ GÜZERGAHI	■ TIRAKIYON
— İRACAK NOKTALARI	KORUMA KULLANMA
DEMİRYOLU ULAŞIMI	■ MİLLİ PARK ÇERÇİME ZONU
— DEMİRYOLU	■ MÜTLAK KORUMA ZONU
— DEMİRYOLU İSTASYONU	■ 2. DERECE KORUMA ZONU
HİDROLOJİ	DOĞA KORUMA
— GÖLET	■ MİLLİ PARK
— GÖL	■ ORMAN İÇİ DİNLENME YERİ
— KULLANMA VE SULAMA SUYU	■ YABANCI YERLEŞTİRME SAHALARI
— SULAMA VE İRACAK SUYU	■ ÖZEL AVLAK
— İRACAK SUYU	■ ÖZEL İTİFAK ALANI
BARAJ KORUMA KUŞAĞI	■ İLGAZ SAĞLARI
— BARAJ KORUMA KUŞAĞI	ARAZİ KULLANIMI
AKARSU	■ ORMAN ALANLARI
— AKARSU	■ AĞAÇLANDIRILACAK ALAN
SULAMA ALANLARI	■ REKREASYON ALANLARI
— PROJELİ HALİNDE	■ PAVİLA
— İLETİMDE	TARIM ALANLARI
ÖZEL AMAÇLI TOPLAMCI KÖYLER	■ ÖZEL ÖNÖN ALANLARI
■ EKOTÜRİZM MERKEZİ	■ PİRİNÇ TEŞVİK ALANI
■ TARIMSAL AMAÇLI KÖYLER	■ SİYEH VE YEM BİTKİSİ TEŞVİK ALANI
■ ORMANCIK AMAÇLI KÖYLER	■ SARIBÖĞÜZ TEŞVİK ALANI
■ TİBBİ BİTKİ TOPLAMA KÖYLERİ	■ KETEN TEŞVİK ALANI
■ HAYVANCILIK AMAÇLI KÖYLER	■ SİYEH TEŞVİK ALANI
MERKEZ KÖYLER	TARIM ALANLARI
■ İKADİME MERKEZ KÖY	■ I. DERECE MÜTLAK TARIM ALANI
■ II. DERECE MERKEZ KÖY	■ II. DERECE MÜTLAK KORUNACAK TA
■ III. DERECE MERKEZ KÖY	■ III. DERECE KORUNACAK TARIM ALANI
YERLEŞİMLER	■ ÇEŞYON-A MUĞACIĞI ALANI
■ KENTSEL YERLEŞİM ALAN	■ BİYOKİMLİK MERKEZİ ALANLARI
■ KÖY MERKEZLERİ	■ VİB
DİĞER KULLANIMLAR	
■ ÇAYIR-MERA	■ HAYVANCILIK
■ YEMİRLER	■ YEMİRLER
■ ALAN	■ ALAN
■ DİĞERLER	■ DİĞERLER
■ TEKNİK ALTYAPI	■ TEKNİK ALTYAPI

249138 MERVE ÖZEN
 249146 ŞEYMA KAHYA
 216509 FATMA YAYLI



KARADENİZ TEKNİK ÜNİVERSİTESİ MİMARLIK FAKÜLTESİ ŞEHİR VE BÖLGE PLANLAMA BÖLÜMÜ

PROJE 301 KASTAMONU İLİ ALT BÖLGE PLANLAMA ÇALIŞMASI KIRSAL YERLEŞİMLER KADEMELENMESİ

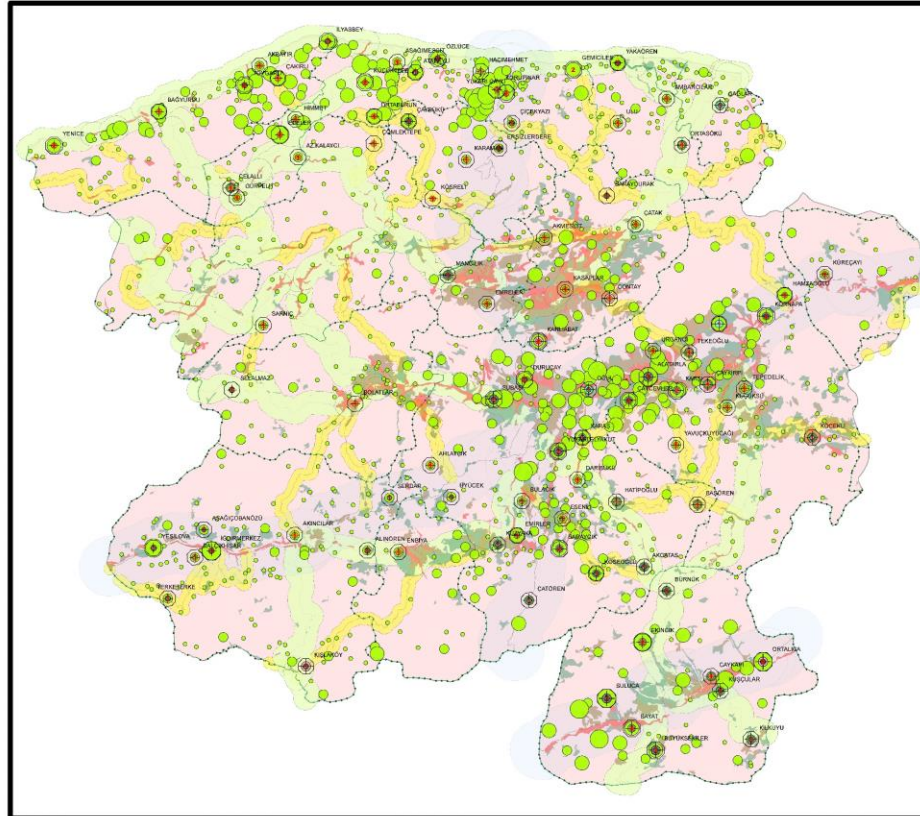

GÖSTERİM

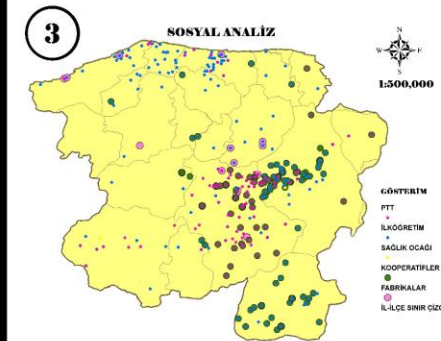
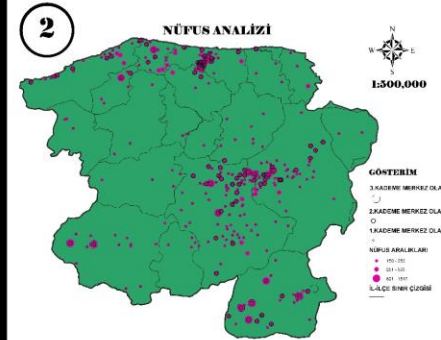
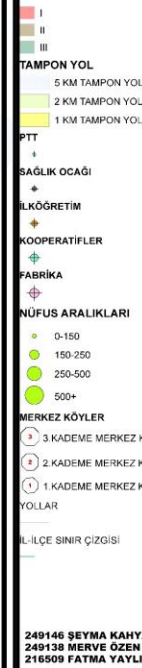

- 1 ERİŞİLEBİLİRLİK ANALİZİ:**
1. 2. VE 3. DERECE YOLLARA, SIRASIYLA 5KM, 2KM, VE 1 KM TAMPON ATILMIŞTIR.
3. KADEME MERKEZ KÖYÜ İÇİN; SADECE 1. DERECEDE YOLA YAKINLIK KRİTERİ.
2. KADEME MERKEZ KÖYÜ İÇİN; 1. VE 2. DERECEDE YOLA YAKINLIK KRİTERİ.
1. KADEME MERKEZ KÖYÜ İÇİN; 1. 2. VE 3. DERECEDE YOLA YAKINLIK KRİTERİ KULLANILMIŞTIR.

- 2 NÜFUS ANALİZİ:**
ERİŞİLEBİLİRLİK ANALİZİNDEN SEÇİLEN KÖYLERDEN, NÜFUSU 150 VE ÜSTÜNDE OLAN YERLEŞİMLER 1. 2. VE 3. KADEME MERKEZ KÖYÜ OLARAK BELİRLENMİŞTİR.
3. KADEME MERKEZ KÖYÜ İÇİN; NÜFUSUN 500 ÜSTÜNDE OLMASI KRİTERİ.
2. KADEME MERKEZ KÖYÜ İÇİN; NÜFUSUN 250-500 ARALIGINDA OLMASI KRİTERİ
1. DERECE MERKEZ KÖYÜ İÇİN; NÜFUSUN 150-250 ARALIGINDA OLMASI KRİTERİ KABUL EDİLMİŞTİR.

- 3 SOSYAL ANALİZ:**
NÜFUS ANALİZİYLE SEÇİLEN KÖYLERDE PTT, SAĞLIK, İLKÖĞRETİM, KOOPERATİF VE FABRİKA OLUP OLMAMASINA BAKILMIŞTIR.
3. KADEME MERKEZ İÇİN; KOOPERATİF VE FABRİKA ZORUNLU OLMASI ŞARTIYLA, SAĞLIK VEYA İLKÖĞRETİMİN HERHANGİ BİRİNİN BULUNMASI YETERLİ GÖRÜLMÜŞTÜR.
2. KADEME MERKEZ İÇİN; İLKÖĞRETİMİN ZORUNLU OLMASI ŞARTIYLA KOOPERATİF, SAĞLIK VEYA PTT BİRİMLERİNDEN HERHANGİ BİRİNİN BULUNMASI YETERLİ GÖRÜLMÜŞTÜR.
1. KADEME MERKEZ İÇİN; İLKÖĞRETİM VEYA SAĞLIK BİRİMİLERİNDEN HERHANGİ BİRİNİN BULUNMASI YETERLİ GÖRÜLMÜŞTÜR.

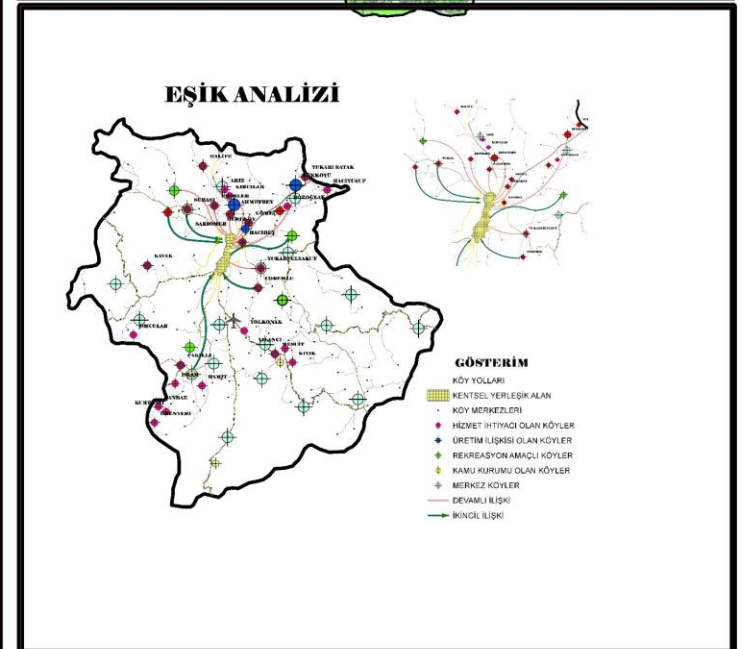
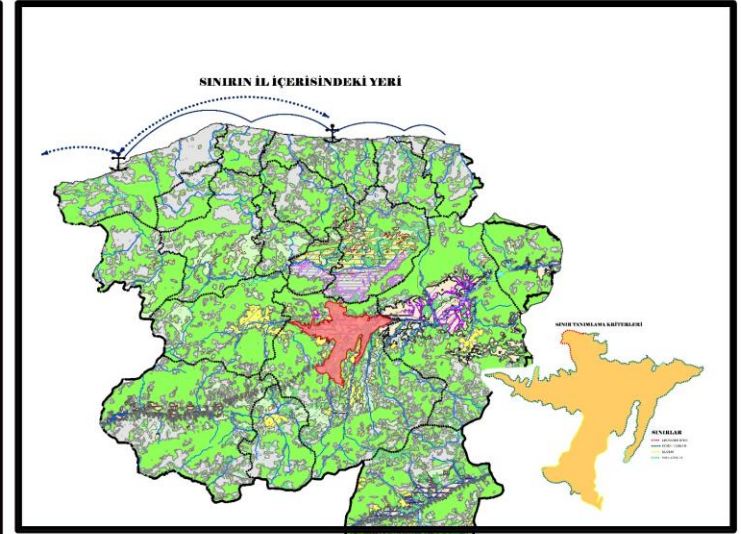
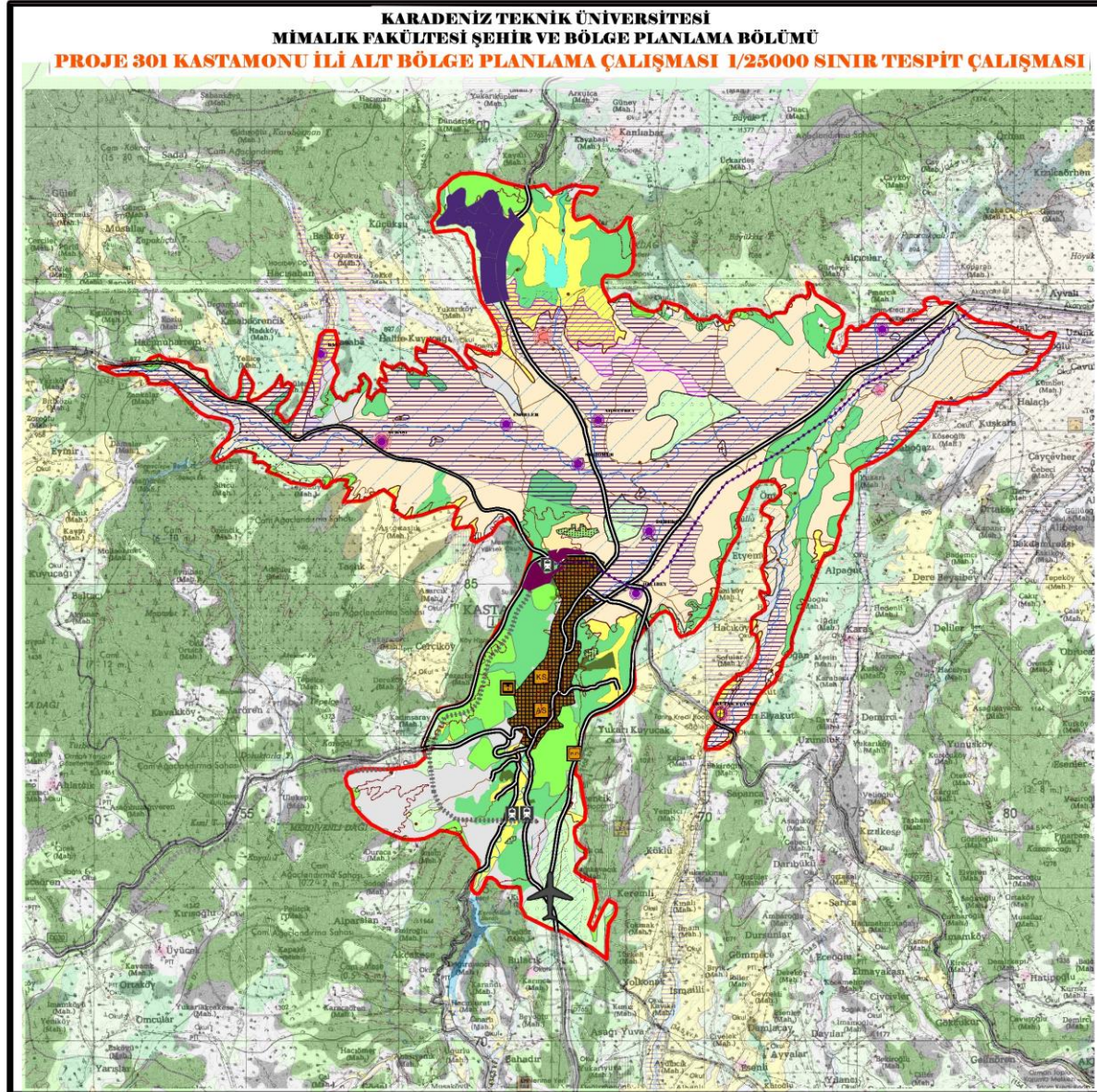

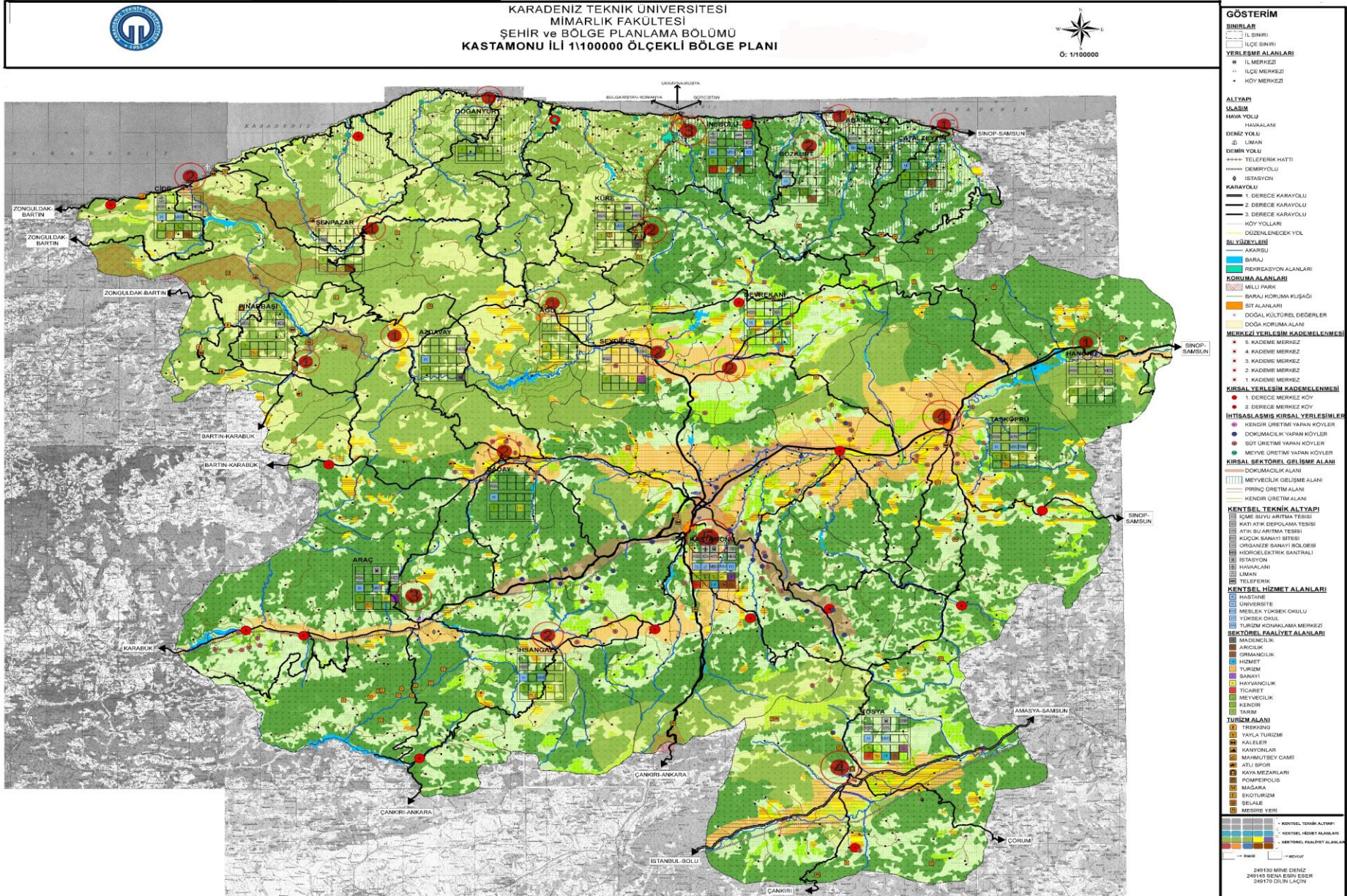



KARADENİZ TEKNİK ÜNİVERSİTESİ MİMARLIK FAKÜLTESİ
ŞEHİR VE BÖLGE PLANLAMA BÖLÜMÜ
KASTAMONU İLİ 1/25000 ÖLÇEKLİ ÇEVRE DÜZENİ PLANI SINIR ÇALIŞMASI

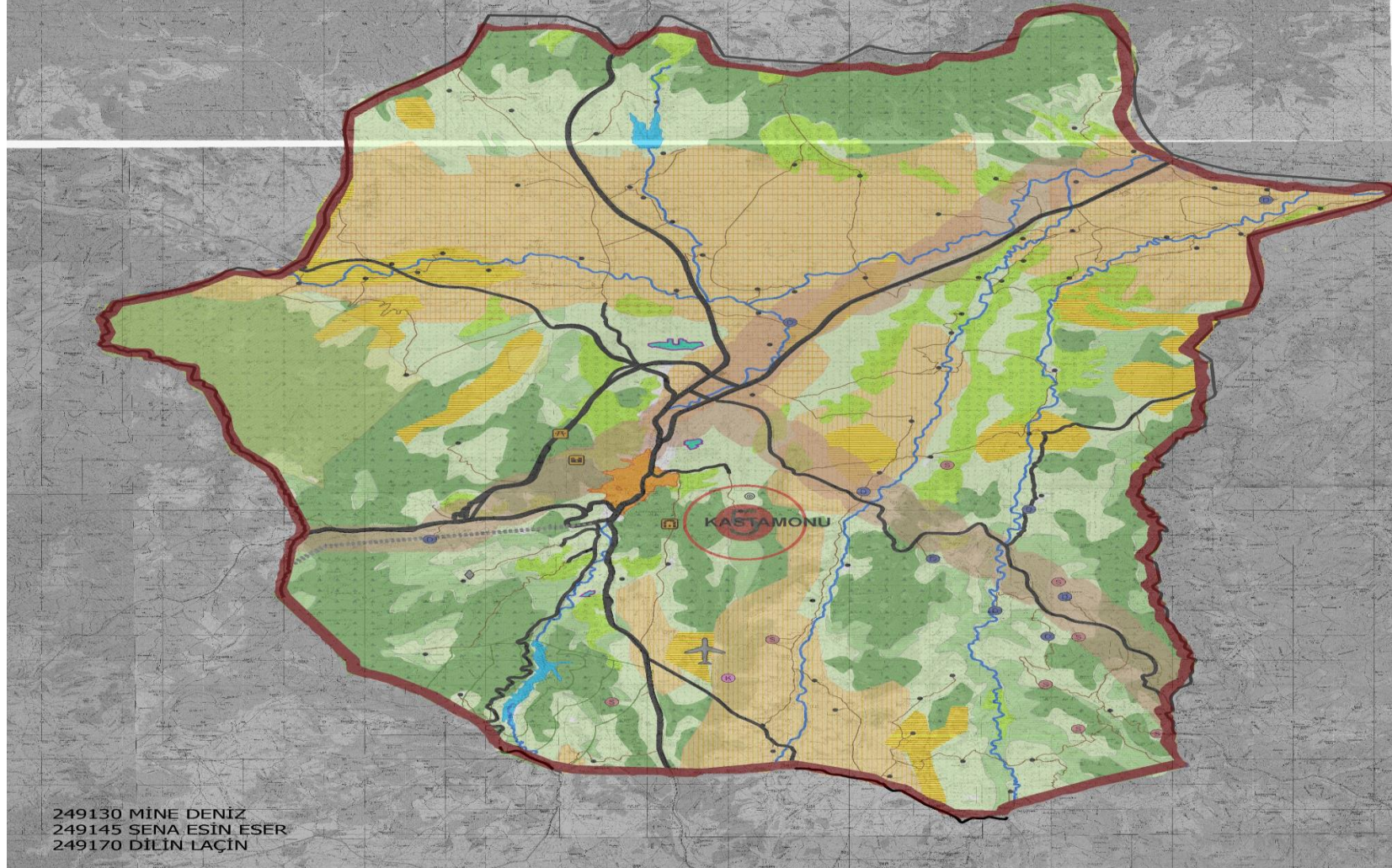

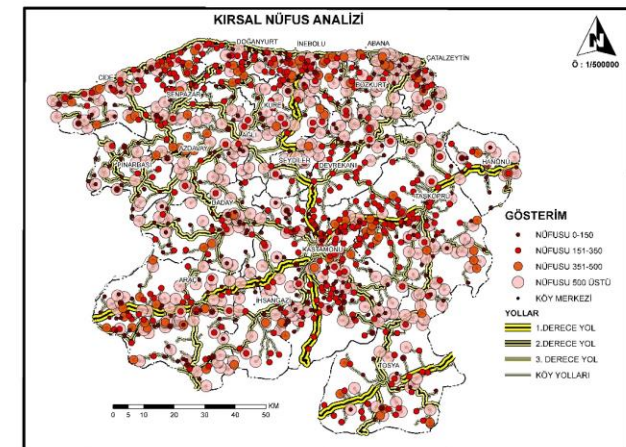
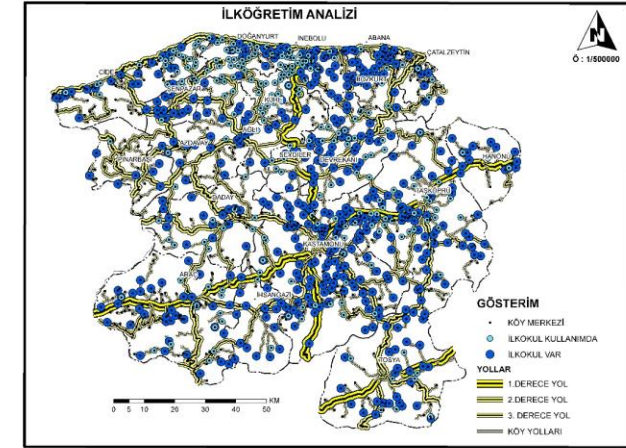
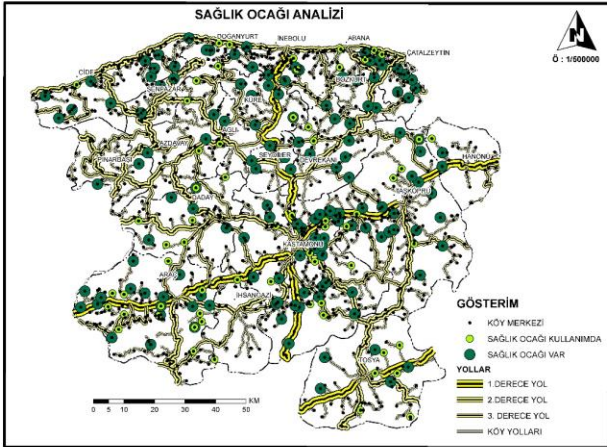
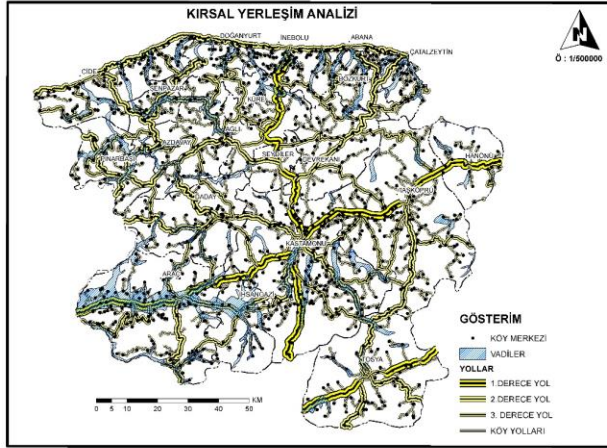
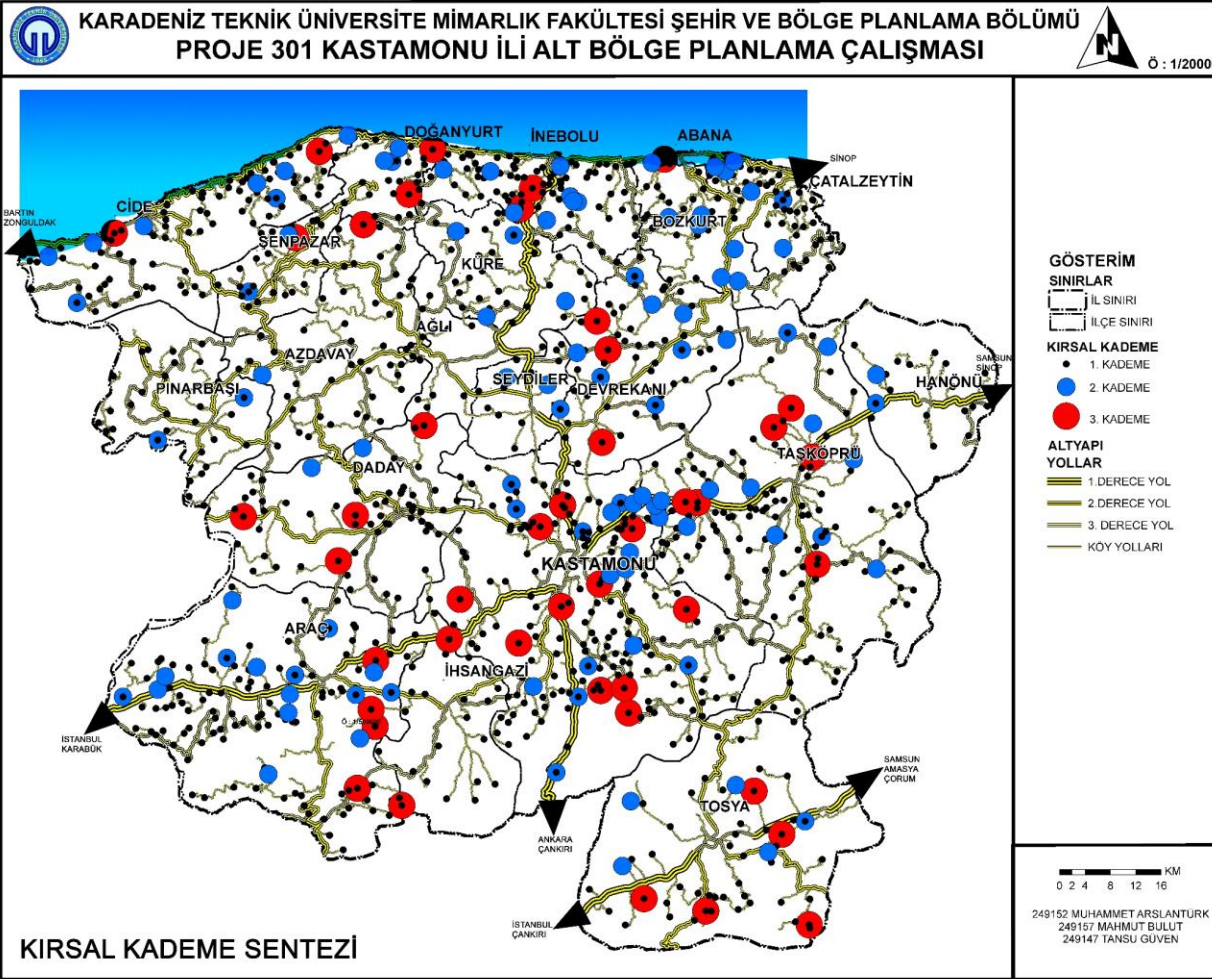



KARADENİZ TEKNİK ÜNİVERSİTESİ MİMARLIK FAKÜLTESİ ŞEHİR VE BÖLGE PLANLAMA BÖLÜMÜ

PROJE - 301 KASTAMONU İLİ ALT BÖLGE PLANI



DERS SORUMLULARI
 ÖĞR. GÖR. DR. NİLGÜN KİPER
 DOÇ. DR. DİLEK ŞEN BEYZAZLI
 AŞS. GÖR. SEYDA BELİBLİL
 AŞS. GÖR. MELTEM DURAN

HAZIRLAYANLAR
 249152 MUHAMMET ARSLANTÜRK
 249157 MAHMUT BULUT
 249147 TANSU GÜVEN

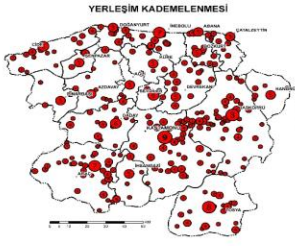

- GÖSTERİM**
- 9. KADEME
 - 8. KADEME
 - 7. KADEME
 - 6. KADEME
 - 5. KADEME
 - 4. KADEME
 - 3. KADEME
 - 2. KADEME

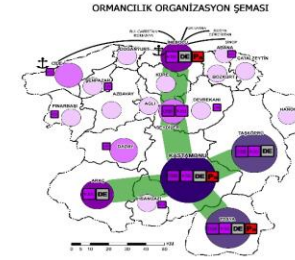

- GÖSTERİM**
- 1. KADEME
 - 2. KADEME
 - 3. KADEME
 - 4. KADEME
 - 5. KADEME
 - 6. KADEME
 - 7. KADEME
 - 8. KADEME
 - 9. KADEME

ETAPLAMA

1. Etap: Temel verilerin toplanması, değerlendirilmesi, uygun yapılandırılması, haritalandırılması.
2. Etap: Mevcut alanın mevcut durumu ile ilgili verilerin toplanması, değerlendirilmesi, uygun yapılandırılması, haritalandırılması.
3. Etap: Temel verilerin toplanması, değerlendirilmesi, uygun yapılandırılması, haritalandırılması.
4. Etap: Temel verilerin toplanması, değerlendirilmesi, uygun yapılandırılması, haritalandırılması.
5. Etap: Temel verilerin toplanması, değerlendirilmesi, uygun yapılandırılması, haritalandırılması.
6. Etap: Temel verilerin toplanması, değerlendirilmesi, uygun yapılandırılması, haritalandırılması.
7. Etap: Temel verilerin toplanması, değerlendirilmesi, uygun yapılandırılması, haritalandırılması.
8. Etap: Temel verilerin toplanması, değerlendirilmesi, uygun yapılandırılması, haritalandırılması.
9. Etap: Temel verilerin toplanması, değerlendirilmesi, uygun yapılandırılması, haritalandırılması.

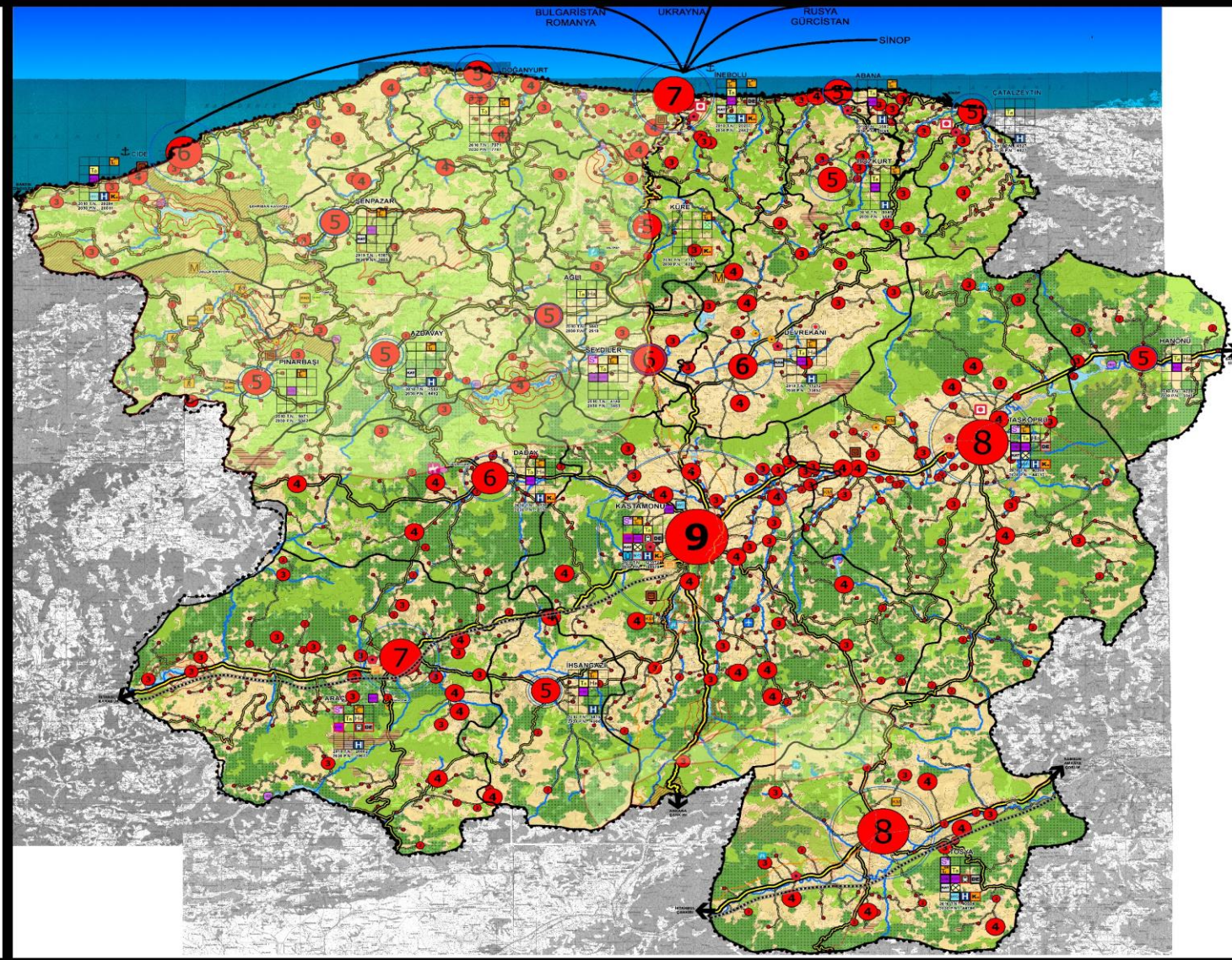

GÖSTERİM

- SINIRLAR**
 IDARI SINIRLAR
 ÇALIŞMA ALANI SINIRI
 İL SINIRI
 İLÇE SINIRI
 ÖZEL KANUNLARLA PLANLAMA YETKİSİ VERİLEN ALANLAR
 MİLLİ PARK
 YABAN HAYATI GELİŞTİRME SAHASI
 ÖNEMLİ BİTKİ ALANI
 YAYLA SINIRI
 ARAZI KULLANIMI
 ÇALIŞMA ALANLARI
 OSB
 KSS
 DEPO
 ÖNERİ OSB
 ÖNERİ KSS
 ÖNERİ DEPO
- DOĞAL DEĞERLER**
 ŞELALE
 KALE
 MAĞARA
 HÖYÜK
 ÖREN YERİ
 TURİZM ALANLARI
 KUŞ GÖZLEM ALANI
 TREKKİNG
 EKO-TURİZM
 ATLI SPOR
 TURİZM GÜZERGAHI
 ÖNERİ KONAKLAMA
 ÖNERİ AÇIK ALAN KULLANILARLI
 ÜNİVERSİTE
 YÜKSEKOKUL
 ÖNERİ MYO
 HASTANE
- TARIM ARAZİLERİ**
 TARIM ARAZİLERİ
 ÇAYIR- MERA
 ÖRMAN ALANLARI
 ÖRMAN ALANI
 PLANTASYON ALANI
 FUNDALIK
 KORUMA ALANLARI
 ARKEOLOJİK SİT
 DOĞAL SİT
 KENTSEL SİT
 NÜFUS
 PROJeksiYON NÜFUS HALKASI
 MEVCUT NÜFUS HALKASI
- ALTYAPI ULAŞIM**
 KARAYOLU
 1.DERECE YOL
 2.DERECE YOL
 3.DERECE YOL
 KÖY YOLLARI
 DEMİRYOLU
 ÖNERİ DEMİRYOLU
 DEMİRYOLU İSTASYONU
 TELEFERİK HATTI
 LİMAN
 DENİZYURTDIŞI DENİZYOLU
 HAVA ALANI
 ENERJİ TAŞINIMI
 ELEKTRİK ANA HATTI
 DOĞAL GAZ
 SU YÜZEYLERİ
 AKARSU
 BARAJ
 BARAJ KORUMA KUSAĞI
 GÖLET
 HES
 ATIK VE ARITMA TESİSLERİ
 ARITMA TESİSİ
 KATI ATIK BERTARAF
 KATI ATIK TOPLAMA
- POTANSİYELLER**
 ÖRMAN ÜRÜNLERİ SANAYİSİ
 ÖNERİ ÖRMAN ÜRÜNLERİ SANAYİSİ
 KÜLTÜR TURİZMİ
 KİYI TURİZMİ
 EKO TURİZM
 KIŞ TURİZMİ
 HAYVANCILIK
 TARIM
 MADENCİLİK
- KADEME**
 9. KADEME
 8. KADEME
 7. KADEME
 6. KADEME
 5. KADEME
 4. KADEME
 3. KADEME
 2. KADEME
 1. KADEME



KARADENİZ TEKNİK ÜNİVERSİTESİ MİMARLIK FAKÜLTESİ
ŞEHİR VE BÖLGE PLANLAMA BÖLÜMÜ
PROJE - 301 KASTAMONU İLİ ALT BÖLGESİ
1/25000 ÖLÇEKLİ PLAN SINIRININ BELİRLENMESİ

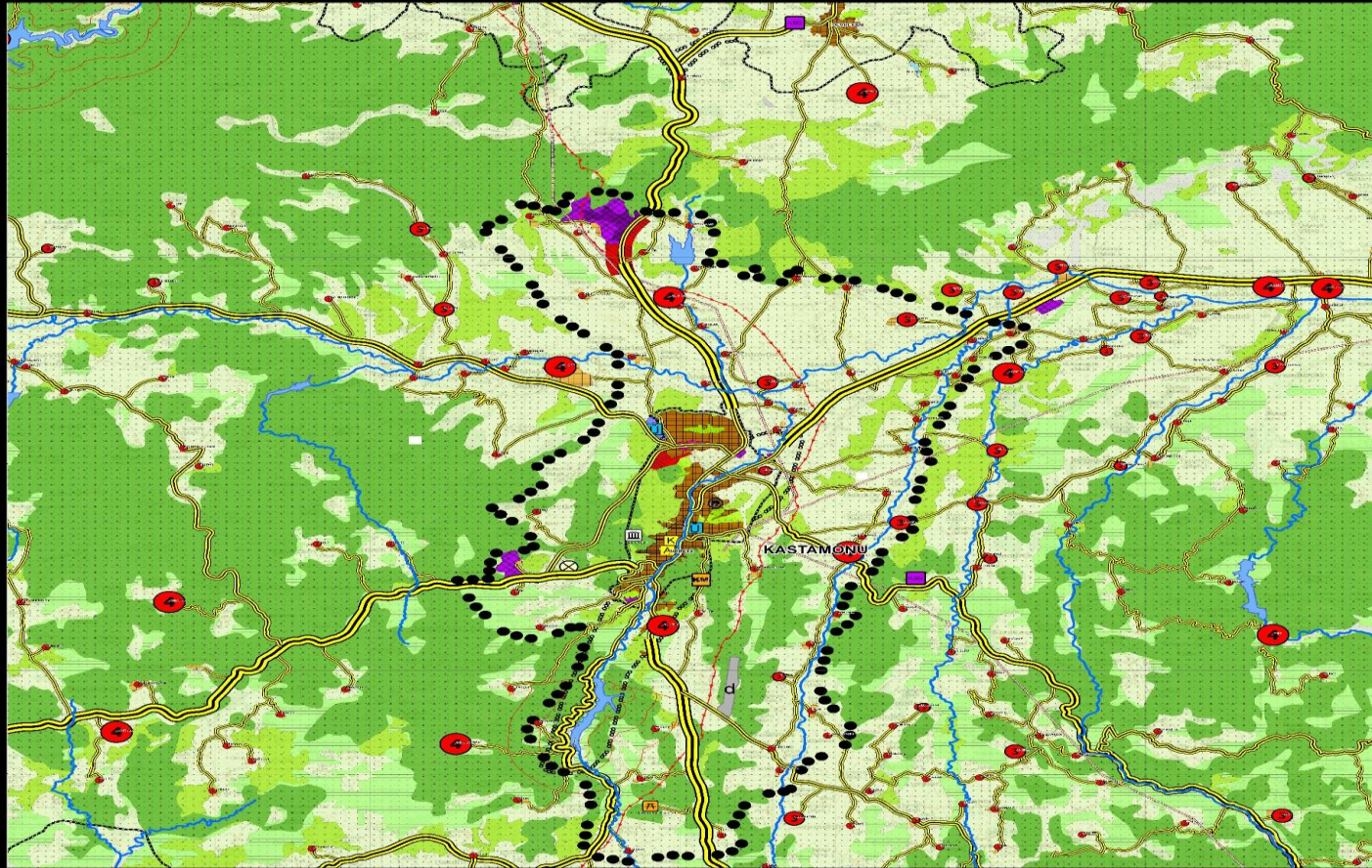

GÖSTERİM

İDARİ SINIRLAR

- BELEDİYE SINIRI
- MUCAVİR ALAN SINIRI
- ÇALIŞMA SINIRI

ARAZİ KULLANIMI

YERLEŞİK ALANLAR

- TOKLU KONUT
- KENTSEL MESKUN ALANLAR
- KÖY YERLEŞİK ALANLARI
- KÖY VE KÖY ALTI YERLEŞİMLER

ÇALIŞMA ALANLARI

- ORGANİZE SANAYİ BÖLGESİ
- KSS
- DEPOLAMA
- SANAYİ-SANAYİ DEPOLAMA
- KKÇA

TURİZM ALANLARI

KALE

MESİRE YERİ

Kaya Mezarları

Sivil Mimari

ÜNİVERSİTE ALANI

BÜYÜK VE AÇIK ALAN KULLANIMLARI

BÜYÜK KENTSEL YEŞİL

TARIM ARAZİLERİ

TARIM ARAZİSİ

ÇAYIR - MERA

ORMAN VE AĞAÇLANDIRILACAK ALANLAR

ORMAN ALANI

AĞAÇLANDIRILACAK ALAN

FUNDALIK

MESİRE ALANI

DİĞER ARAZİ KULLANIM ALANLARI

TASLIK-KAYALIK

ASKERİ ALANLAR

KORUMA ALANLARI

SIT ALANLARI

ARKEOLOJİK SIT

DOĞAL SIT

KENTSEL SIT

ALTYAPI

ULUSLARARASI KARAYOLU

1. DERECE YOL

2. DERECE YOL

3. DERECE YOL

KÖY YOLU

HAVAYOLU

HAVAALANI

HAVAALANI PISTI

ENERJİ

ENERJİ TAŞINIMI

ENERJİ NAKİL HATTI

DOĞAL GAZ HATTI

SU YÜZEYLERİ

AKARSU

BARAJ

GOLET

BARAJ KORUMA KUŞAĞI

ATIK VE ARITMA TESİSLERİ

KATI ATIK

ATIK SU ARITMA

KIRSAL KADEMELER

4. KADEME

3. KADEME

2. KADEME

1. KADEME

HAZIRLAYANLAR
249152 MUHAMMET ARSLANTÜRK
249157 MAHMET BULUT
249147 TANSU GÜVEN

Ö : 1/50000